MES DE LA ELIMINACIÓN DE LA VIOLENCIA CONTRA LA MUJER / FOTOS DE HUGO NED ALARCÓN

NOVIEMBRE 2023

LUM

Bajada San Martín 151
Miraflores, Lima - Perú

www.lum.cultura.pe

618-9393 (anexo 1111)

Síguenos también en:

Actividades culturales, académicas, educativas y de conmemoración en el LUM.

VISITAS PRESENCIALES:
Días: **martes a domingo**
Horario: **10:00 a.m. - 6:00 p.m.**

INGRESO LIBRE con DNI

VISITAS MEDIADAS VIRTUALES:
lum.visitas@cultura.gob.pe

PERÚ Ministerio de Cultura · LUM · Con Puente Perú · BICENTENARIO DEL PERÚ 2021 - 2024

ATENCIÓN PRESENCIAL BIBLIOTECA

De martes a sábado de 10:00 a.m. a 5:00 p.m.
Consulta sobre la biblioteca y otros servicios del Centro de Documentación e Investigación - CDI del LUM al correo:
lum.publica@cultura.gob.pe

RECORRIDO MEDIADO
2 JUEVES 4:00 p.m. EXPOSICIÓN PERMANENTE
VIOLENCIA TERRORISTA CONTRA AUTORIDADES CIVILES DURANTE EL PERIODO 1980-2000

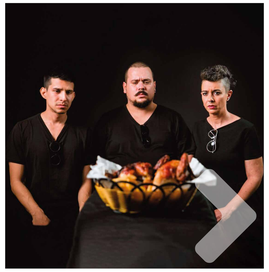

FERIA
4 EXPLANADA SÁBADO 10:00 a.m.
MUJERES POR LA MEMORIA
MANOS VALIENTES Y CREADORAS
Organizan: LUM / CMAN / Tamboras Resistencia

TEATRO
AUDITORIO 7:00 p.m.
MUDARSE DE SÍ (POLLITO CON PAPAS)
Organiza: Otro/Colectivo Teatro

MUA
FERIA
5 EXPLANADA DOMINGO 10:00 a.m.
MUJERES POR LA MEMORIA
MANOS VALIENTES Y CREADORAS
Organizan: LUM / CMAN / Tamboras Resistencia

TEATRO
AUDITORIO 6:00 p.m.
MUDARSE DE SÍ (POLLITO CON PAPAS)
Organiza: Otro/Colectivo Teatro

CONVERSATORIO+PERFORMANCE
8 MIÉRCOLES 6:00 p.m. AUDITORIO
ABUSO Y ACOSO SEXUAL A LAS MUJERES EN NUESTRA SOCIEDAD

EXPOSICIÓN TEMPORAL
9 JUEVES 5:00 p.m. Inauguración EXPLANADA
RETRATOS DE MEMORIA
Organizan: CICR y LUM

RECITAL DE POESÍA
10 VIERNES 6:00 p.m. AUDITORIO
VERSOS Y MEMORIAS DEL PERÚ

RECORRIDO MEDIADO
12 DOMINGO 11:00 a.m. EXPOSICIÓN PERMANENTE
LA PARTICIPACIÓN DE LOS COMITÉS DE AUTODEFENSA EN LA LUCHA COTRASUBVERSIVA
con el Cnel. E.P. Herbert Viviano

PRESENTACIÓN LIBRO
14 MARTES 6:00 p.m. AUDITORIO
14N: EN MEMORIA DE INTI SOTELO
Presentación de "Narradores de Memorias" n.º 12

DIÁLOGO
15 MIÉRCOLES 6:00 p.m. AUDITORIO
VIOLENCIA POLÍTICA Y LITERATURA: LOS AÑOS 80 EN EL NORTE PERUANO

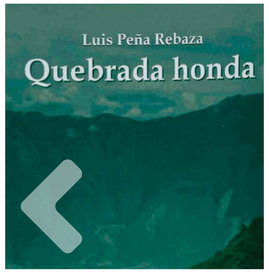

EXPOSICIÓN TEMPORAL
17 VIERNES 5:00 p.m. SALA MAMÁ ANGÉLICA
UNA MIRADA A LO COTIDIANO
HUGO NED ALARCÓN
FOTOGRAFÍAS DE AYACUCHO (1980-1990)

TALLER
18 SÁBADO 11:00 a.m. AUDITORIO
INTRODUCCIÓN A LA CONSERVACIÓN DE FOTOGRAFÍAS

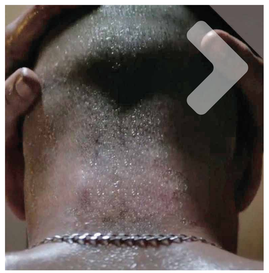

RECORRIDO MEDIADO
21 MARTES 4:00 p.m. EXPOSICIÓN PERMANENTE
SOCOS: 40 AÑOS EN LA BOCA DEL LOBO
con Giovanna Pollarolo

35º FESTIVAL DE CINE EUROPEO DE LIMA
AUDITORIO 6:00 p.m.
SAINT GEORGE
Marco Martins / 2016 / Portugal / 112 min

CINE
22 MIÉRCOLES 6:00 p.m. AUDITORIO
35º FESTIVAL DE CINE EUROPEO DE LIMA
EL EXPERIMENTO PITESTI
Victoria Baltag / 2022 / Rumania / 80 min

PRESENTACIÓN DE LIBRO
23 JUEVES 6:00 p.m. SALA MAMÁ ANGÉLICA
HIJAS DEL HORROR:
ROCÍO SILVA SANTISTEBAN Y REGINA JOSÉ GALINDO MUJER, TESTIMONIO Y VIOLENCIA EN LA POESÍA Y LA PERFORMANCE
de Bethsabé Huamán

RECORRIDO/DOCUMENTAL
25 SÁBADO 4:00 p.m. EXPOSICIÓN PERMANENTE/ AUDITORIO
40 AÑOS BUSCÁNDOLOS: CASO YANGALI-BUSTAMANTE

CINE
AUDITORIO 6:00 p.m.
35º FESTIVAL DE CINE EUROPEO DE LIMA
HABLANDO SOBRE EL CLIMA
Annika Pinske / 2022 / Alemania / 89 min

RECORRIDO MEDIADO
26 DOMINGO 11:00 a.m. EXPOSICIÓN PERMANENTE
LA VIOLENCIA CONTRA LAS MUJERES DURANTE EL PERIODO DE VIOLENCIA 1980-2000
con Rocío Silva Santisteban

ENTREVISTA LUM
29 MIÉRCOLES 7:00 p.m.
MANUEL BURGA CONVERSA CON RICARDO CARO

DIÁLOGO
30 JUEVES 12:00 m. SALA MAMÁ ANGÉLICA
EL ACUERDO DE PAZ EN COLOMBIA: JUSTICIA PENAL Y RESTAURATIVA

DOCUMENTAL
AUDITORIO 6:00 p.m.
EL PRINCIPIO DE LO TERRIBLE
Lucero Del Castillo / 2023 / Perú / 15 min

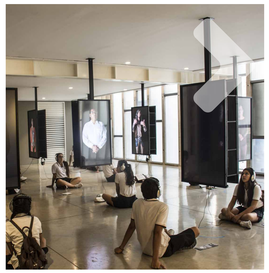

RECORRIDOS MEDIADOS EDUCATIVOS*

Si deseas agendar una visita presencial o virtual a la exposición permanente del LUM, junto con tu grupo, comunícate al correo:
lum.visitas@cultura.gob.pe

*Reservas de acuerdo a disponibilidad.