39 AÑOS DEL CASO SORAS

JULIO 2023

LUM

Bajada San Martín 151
Miraflores, Lima - Perú

www.lum.cultura.pe

618-9393 (anexo 1111)

Síguenos también en:

Actividades culturales, académicas, educativas y de conmemoración en el LUM.

VISITAS PRESENCIALES:
Días: **martes a domingo**
Horario: **10:00 a.m. - 6:00 p.m.**

INGRESO LIBRE con DNI

VISITAS MEDIADAS VIRTUALES:
lum.visitas@cultura.gob.pe

PERÚ Ministerio de Cultura · LUM · Con Pueblos Perú · BICENTENARIO DEL PERÚ 2021 - 2024

---

31 LUNES 7:00 p.m.

ENTREVISTA LUM

MANUEL BURGA CONVERSA CON PETER ELMORE

2 DOMINGO 12:00 m.

INAUGURACIÓN

EXPOSICIÓN PERMANENTE

PIEZA DE LA MEMORIA EN DIÁLOGO

Crónica-mayo 1992
de Jaime Romero

TEATRO

AUDITORIO **6:00 p.m.**

MIGRANTES

Idea Internacional

4 MARTES 5:00 p.m.

RECORRIDO MEDIADO

EXPOSICIÓN PERMANENTE

LA VIOLENCIA EN EL ÁMBITO EDUCATIVO

con Pablo Heli Ocaña Alejo

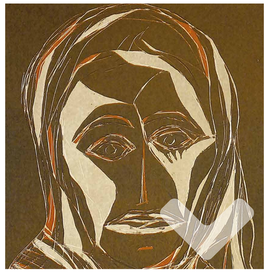

8 SÁBADO 4:00 p.m.

PRESENTACIÓN DE LIBRO

SALA MAMÁ ANGÉLICA

TEATRO POR LA DIVERSIDAD

Organiza:
Asociación Cultural Vodevil

ATENCIÓN PRESENCIAL BIBLIOTECA

De martes a sábado de 10:00 a.m. a 5:00 p.m.
Consulta sobre la biblioteca y otros servicios del Centro de Documentación e Investigación - CDI del LUM al correo:
lum.publica@cultura.gob.pe

12 MIÉRCOLES 3:30 p.m.

RECORRIDO MEDIADO

EXPOSICIÓN PERMANENTE

REPARACIONES Y DERECHOS HUMANOS

con Iris Jave

RECORRIDO MEDIADO

EXPLANADA **4:30 p.m.**

VOLVER A SER UNA

Con Brenda Ortiz

MÚSICA

EXPLANADA **6:00 p.m.**

CONCIERTO CORAL

Organiza: Coro Voces Venezolanas

13 JUEVES 7:00 p.m.

EXPOSICIÓN TEMPORAL

Inauguración
SALA MAMÁ ANGÉLICA

CRÓNICAS MIGRANTES

Grabados de Olga Verme-Mignot

15 SÁBADO 10:00 a.m.

FERIA+COMIC

EXPLANADA

MUJERES POR LA MEMORIA. MANOS VALIENTES Y CREADORAS

Organizan: CMAN y LUM

4:30 p.m.
SALA MAMÁ ANGÉLICA

PRESENTACIÓN DE COMIC

de Doris Caqui

16 DOMINGO 10:00 a.m.

FERIA

EXPLANADA

MUJERES POR LA MEMORIA. MANOS VALIENTES Y CREADORAS

Organizan: CMAN y LUM

RECORRIDO MEDIADO

3:00 p.m.
EXPOSICIÓN PERMANENTE

ATENTADO A LA CALLE TARATA

18 MARTES 3:00 p.m.

RECORRIDO MEDIADO

EXPOSICIÓN PERMANENTE

CASO: 31 AÑOS DE LA CANTUTA

con Carmen Mariños Figueroa

TALLER

SALA OFRENDA **4:00 p.m.**

ORIGAMI: FLOR DE CANTUTA

21 VIERNES 5:00 p.m.

DIÁLOGO

AUDITORIO

95º ANIVERSARIO DE LA ASOCIACIÓN NACIONAL DE PERIODISTAS

Organiza: ANP

22 SÁBADO 3:00 p.m.

PRESENTACIÓN LIBRO

AUDITORIO FIL

MEMORIAS DE DOLOR Y RESILIENCIA

Homenaje al Informe Final de la CVR

RECORRIDO

EXPOSICIÓN PERMANENTE **4:30 p.m.**

RECORRIDO TESTIMONIAL

con Jorge Luis Aramburú

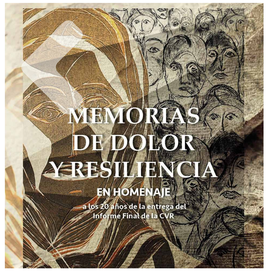

25 MARTES 6:00 p.m.

LECTURA DRAMATIZADA

SALA MAMÁ ANGÉLICA

LIBERTADORXS

de Alan Riding

26 MIÉRCOLES 3:00 p.m.

RECORRIDO TESTIMONIAL

EXPOSICIÓN PERMANENTE

EN NUESTRA MEMORIA: 40 AÑOS BUSCANDO A PATROCINIO CCESA SEGOVIA

con Vanesa Palacios Ccesa

PRESENTACIÓN

AUDITORIO FIL **8:00 p.m.**

COLECCIÓN NARRADORES DE MEMORIAS

RECORRIDOS MEDIADOS EDUCATIVOS*

Si deseas agendar una visita presencial o virtual a la exposición permanente del LUM, junto con tu grupo, comunícate al correo:
lum.visitas@cultura.gob.pe

*Reservas de acuerdo a disponibilidad.