DÍA INTERNACIONAL DE LOS MUSEOS
MAYO
2026

Bajada San Martín 151
Miraflores, Lima - Perú

www.lum.cultura.pe

618-9393 (anexo 1114)

Síguenos también en:

Actividades culturales y educativas de **INGRESO LIBRE y GRATUITO**

VISITAS AL MUSEO:
Martes a domingo
10:00 a. m. - 6:00 p. m.

PERÚ | Ministerio de Cultura

LUGAR DE LA MEMORIA LA TOLERANCIA Y LA INCLUSIÓN SOCIAL LUM

ATENCIÓN PRESENCIAL BIBLIOTECA

De martes a sábado de 10:00 a. m. a 6:00 p. m.
Consulta sobre la biblioteca y otros servicios del Centro de Documentación e Investigación - CDI del LUM al correo:
lum.publica@cultura.gob.pe

MUSEOS ABIERTOS
Primer domingo del mes

3 DOMINGO
4:00 p. m.
SALA PERMANENTE

VISITA GUIADA

PERÚ: 1980-2000

7 JUEVES
5:00 p. m.
SALA OFRENDA

MÚSICA+POESÍA

MÚSICA Y POESÍA

Poesía: Luis Boceli, Ximena López, Harold Wilson y Alhelí Málaga / **Música:** Ars Ventorum

8 VIERNES
7:00 p. m.
AUDITORIO

CONCIERTO

SERENATA EN VIENTO Y CUERDAS

Dúo Luz de Viento

14 JUEVES
7:00 p. m.
AUDITORIO

DIÁLOGO

RECETARIO PARA LA MEMORIA

Participan: Zahara Gómez Lucini y Javier Ormeño

15 VIERNES
7:00 p. m.
AUDITORIO

CINE

WILLAQ PIRQA EL CINE DE MI PUEBLO

(SUBTITULADO DESCRIPTIVO)
César Galindo / 2022 / Perú / 89 min

18 LUNES
5:00 p. m.
SALA MAMÁ ANGÉLICA
Inauguración

EXPOSICIÓN TEMPORAL

SOBREVIVIENDO EN AZUL Y TIERRA

Erika Humala Vastag

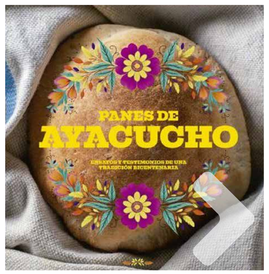

20 MIÉRCOLES
11:00 a. m.
AUDITORIO

CORTOMETRAJES

HAMPUY AMTA HARU

Jimy Carhuas "Icaro" / 2023 / Perú / 9 min

PUKITO

Henry Ticona / 2021 / Perú / 10 min 41 s

PRESENTACIÓN:
AUDITORIO **7:30 p. m.**
PANES DE AYACUCHO
EL MEJOR LIBRO DE PAN DEL MUNDO
de Juan Andrés Ugaz Cruz

21 JUEVES
5:00 p. m.
SALA OFRENDA

MÚSICA+POESÍA

MÚSICA Y POESÍA

Poesía: Katherine Estrada, Gino Roldán, Juliane Ángeles Hernández y Cayre Alfaro / **Música:** Universidad Nacional de la Música

23 SÁBADO
11:00 a. m.
SALA OFRENDA

PRESENTACIÓN CULTURAL

ARTE Y SABERES INTERCAMBIO CULTURAL ANDINO-AMAZÓNICO

24 DOMINGO
11:00 a. m.
SALA OFRENDA

PRESENTACIÓN CULTURAL

ARTE Y SABERES INTERCAMBIO CULTURAL ANDINO-AMAZÓNICO

PRESENTACIÓN DE LIBRO VIRTUAL

26 MARTES
7:00 p. m.

CUADERNO DE TRABAJO LUM N.º5

Participan: Nicole Puñez Lazo, Silvia Tijero Sánchez y Rubén Riveros Bujaico

27 MIÉRCOLES
11:00 a. m.
AUDITORIO

CORTOMETRAJES

MUSEO, CINE Y REFLEXIÓN

HAMPUY AMTA HARU

Jimy Carhuas "Icaro" / 2023 / Perú / 9 min

PUKITO

Henry Ticona / 2021 / Perú / 10 min 41 s

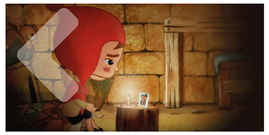

29 VIERNES
6:30 p. m.
AUDITORIO

CONVERSATORIO

ARQUITECTURA, MEMORIA Y COMUNIDAD

Participan: Jean Pierre Crousse y universidades invitadas

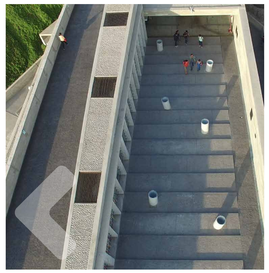

VISITAS EDUCATIVAS*

Si deseas agendar una visita presencial a la exposición permanente del LUM, junto con tu grupo, comunícate al correo:
lum.visitas@cultura.gob.pe

*Reservas de acuerdo a disponibilidad.