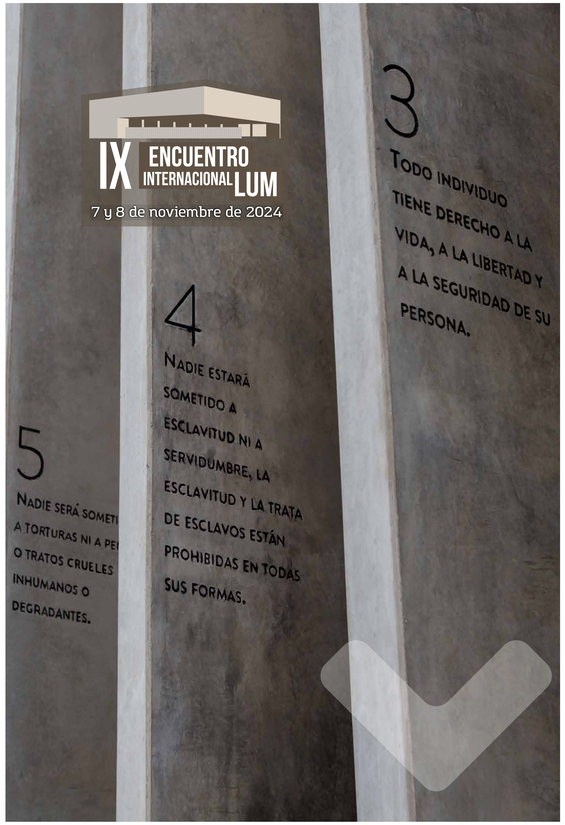

IX ENCUENTRO INTERNACIONAL LUM
NOVIEMBRE
2024

Bajada San Martín 151
Miraflores, Lima - Perú
www.lum.cultura.pe
618-9393 (anexo 1114)

Síguenos también en:

Actividades culturales, educativas, museográficas y conmemorativas de **INGRESO LIBRE y GRATUITO**.

VISITAS AL MUSEO:
Días: **martes a domingo**
Horario: **10:00 a.m. - 6:00 p.m.**

PERÚ Ministerio de Cultura · LUM · Con Pasaporte Perú · Bicentenario Perú 2024

ATENCIÓN PRESENCIAL BIBLIOTECA

De martes a sábado de 10:00 a.m. a 5:00 p.m.
Consulta sobre la biblioteca y otros servicios del Centro de Documentación e Investigación - CDI del LUM al correo: ***lum.publica@cultura.gob.pe***

2 SÁBADO 11:00 a.m. EXPLANADA
TALLER
UN LUGAR PARA EL OLVIDO
MONUMENTO Y CONTRAMONUMENTO
con Mauricio Delgado

3 MUA
VISITA — DOMINGO 11:00 a.m. EXPLANADA — DE CUERPO PRESENTE
EXPOSICIÓN — EXPLANADA 12:00 m. (Inauguración) TEKERA ABISHE
RECORRIDO — EXPOSICIÓN PERMANENTE 2:00 p.m. UN COMPROMISO CON LOS DD.HH. con Sofía Macher
CONCIERTO — AUDITORIO 6:00 p.m. VOCES PARA LA MEMORIA Canto y Raza

EXPOSICIÓN TEMPORAL
6 MIÉRCOLES 5:00 p.m. Inauguración SALA MAMÁ ANGÉLICA
TEJEDORAS DE MAMPUJÁN
UN ARTE AFROCOLOMBIANO DE RESILIENCIA
Coorganiza Embajada de Colombia

DIÁLOGO+TEATRO
7 JUEVES 6:00 p.m. AUDITORIO
ENCUENTRO INTERNACIONAL LUM
Coorganiza Patronato LUM
7:30 p.m. **ADIÓS AYACUCHO** Grupo Yuyachkani

DIÁLOGO+DANZA
8 VIERNES 10:00 a.m. AUDITORIO
ENCUENTRO INTERNACIONAL LUM
Coorganiza Patronato LUM
7:00 p.m. **DESAPARECIDOS** Ballet San Marcos

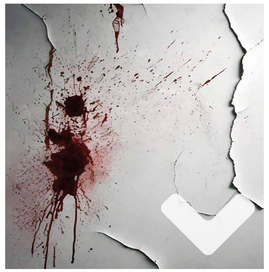

CONVERSATORIO
13 MIÉRCOLES 6:00 p.m.
ESPACIO PÚBLICO Y MEMORIA

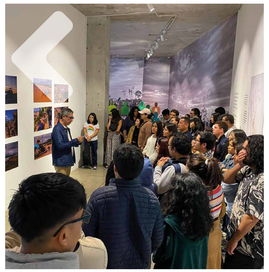

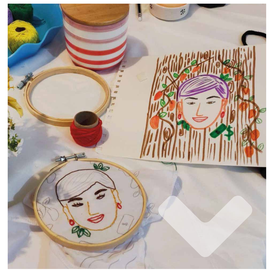

RECORRIDO CONMEMORATIVO
17 DOMINGO 2:00 p.m. EXPOSICIÓN PERMANENTE
NARRADORES DE MEMORIAS:
CLAYDE, SOBREVIVIR AL TERROR
con Clayde Canales

PRESENTACIÓN LIBRO
19 MARTES 6:00 p.m. SALA MAMÁ ANGÉLICA
HERIDAS Y CICATRICES
RELATOS DE ADOLESCENTES TRES DÉCADAS DESPUÉS
Colegio La Casa de Cartón

DANZA+PERFORMANCE
20 MIÉRCOLES 6:00 p.m. SALA OFRENDA
FUNCIÓN DIDÁCTICA DE LA OBRA PARIAC
Colectivo Escénico Kancha Cultura

PRESENTACIÓN LIBRO
21 JUEVES 6:00 p.m.
PASADO PRESENTE. HISTORIA, MEMORIA Y POLÍTICA EN AMÉRICA LATINA (XXI)
de Fabio Wasserman

RECORRIDO — EXPOSICIÓN PERMANENTE 4:00 p.m.
LA PRENSA DURANTE EL PERIODO DE VIOLENCIA

TEATRO
22 VIERNES 6:30 p.m. AUDITORIO
NANA DE LA CALLE
Casa Generación

TALLER
23 SÁBADO 10:30 a.m. SALA MAMÁ ANGÉLICA (Inscripción previa)
BORDADO DE NUESTRAS ANCESTRAS
con Lici Ramírez

RECORRIDO CONMEMORATIVO
24 DOMINGO 2:00 p.m. EXPOSICIÓN PERMANENTE
NARRADORES DE MEMORIAS:
SORAS, ¡LA BÚSQUEDA DE JUSTICIA!
con Diana Jáuregui

EXPOSICIÓN TEMPORAL
26 MARTES 6:00 p.m. Inauguración SALA YUYANAPAQ
AYACUCHO LA BATALLA FINAL

VISITA+DIÁLOGO
27 MIÉRCOLES 4:00 p.m. EXPOSICIÓN PERMANENTE/ SALA MAMÁ ANGÉLICA
EL OTRO UCHURACCAY
Coorganiza DARS y Facultad de Psicología de la PUCP

DANZA — AUDITORIO 6:30 p.m.
17 MINUTOS DEL BALLET SAN MARCOS

DIÁLOGO
28 JUEVES 10:00 a.m. SALA MAMÁ ANGÉLICA
REUNIÓN DEL CONSEJO INTERGUBERNAMENTAL IBERMUSEOS

DIÁLOGO — SALA MAMÁ ANGÉLICA 6:00 p.m.
JUSTICIA TRANSICIONAL:
MUJERES DEFENSORAS DE LA MEMORIA Y LOS DERECHOS HUMANOS

DIÁLOGO
29 VIERNES 10:00 a.m. SALA MAMÁ ANGÉLICA
REUNIÓN DEL CONSEJO INTERGUBERNAMENTAL IBERMUSEOS

ENTREVISTA LUM — 7:00 p.m.
MANUEL BURGA CONVERSA CON SCARLETT O'PHELAN

FERIA
30 SÁBADO 10:00 a.m.
MUJERES POR LA MEMORIA
MANOS VALIENTES Y CREADORAS
Coorganiza CMAN

RECORRIDOS MEDIADOS EDUCATIVOS*

Si deseas agendar una visita presencial o virtual a la exposición permanente del LUM, junto con tu grupo, comunícate al correo: ***lum.visitas@cultura.gob.pe***

*Reservas de acuerdo a la disponibilidad.