41 AÑOS DEL CASO RACCAYA-UMASI
OCTUBRE
2024

Bajada San Martín 151
Miraflores, Lima - Perú

www.lum.cultura.pe

618-9393 (anexo 1114)

Síguenos también en:

Actividades culturales, educativas, museográficas y conmemorativas de **INGRESO LIBRE y GRATUITO**.

VISITAS AL MUSEO:
Días: **martes a domingo**
Horario: **10:00 a.m. - 6:00 p.m.**

PERÚ Ministerio de Cultura · LUM · Con Pasaporte Perú · Bicentenario Perú 2024

ATENCIÓN PRESENCIAL BIBLIOTECA

De martes a sábado de 10:00 a.m. a 5:00 p.m.
Consulta sobre la biblioteca y otros servicios del Centro de Documentación e Investigación - CDI del LUM al correo: ***lum.publica@cultura.gob.pe***

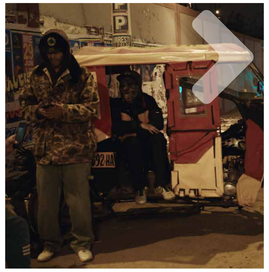

CORTOMETRAJES - FILMOTECA PUCP

2 MIÉRCOLES 6:00 p.m. SALA MAMÁ ANGÉLICA

EL ÚLTIMO CARREO
Pablo Malek / 2022 / 26 min

EL POLVO YA NO NUBLA NUESTROS OJOS
Colectivo Silencio / 2022 / 27 min

LOS HUECOS DE LA LUNA
Paula D'Angelo / 2022 / 21 min

DANZA

4 VIERNES 6:00 p.m. AUDITORIO

60 AÑOS DANZANDO A LA VIDA
Ballet San Marcos

FERIA

5 NIVEL SÓTANO 1 SÁBADO 10:00 a.m.
MUJERES POR LA MEMORIA
MANOS VALIENTES Y CREADORAS

TALLER

FOYER AUDITORIO 11:00 a.m.
CUENTACUENTOS
con Julio Benavides Parra

DIÁLOGO +DANZA

AUDITORIO 5:00 p.m.
HOMENAJE A LA MARINERA
Coorganiza Jorge Heraud

FERIA

MUA 6 NIVEL SÓTANO 1 DOMINGO 10:00 a.m.
MUJERES POR LA MEMORIA
MANOS VALIENTES Y CREADORAS

RECORRIDO

EXPOSICIÓN PERMANENTE 2:00 p.m.
MARTÍN, ¿A DÓNDE TE LLEVARON?
con Javier Roca Obregón

RECORRIDO

SALA YUYANAPAQ 4:00 p.m.
CUANDO LOS BOSQUES LLORAN
con Enrique León

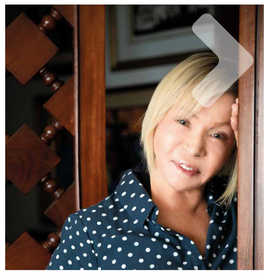

PRESENTACIÓN LIBRO

9 MIÉRCOLES 6:00 p.m. SALA MAMÁ ANGÉLICA

LIBERTADORAS DE LA INDEPENDENCIA DEL PERÚ
de Linda Lema Tucker

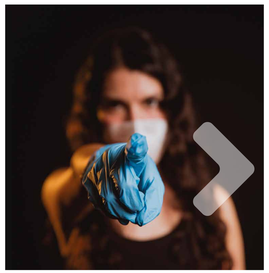

TEATRO

11 VIERNES 7:00 p.m. AUDITORIO

SEÑOR MINISTRO DE SALUD, ¡¿QUÉ HACER?!
Otro|Colectivo Teatro

TEATRO

12 SÁBADO 7:00 p.m. AUDITORIO

SEÑOR MINISTRO DE SALUD, ¡¿QUÉ HACER?!
Otro|Colectivo Teatro

TALLER

EXPLANADA 12:00 m.
UN LUGAR PARA EL OLVIDO
MONUMENTO Y CONTRAMONUMENTO
con Ibis Meléndez y Mauricio Delgado

RECORRIDO CONMEMORATIVO

13 DOMINGO 4:00 p.m. EXPOSICIÓN PERMANENTE

NARRADORES DE MEMORIAS:
MELISSA, SEMBRANDO MEMORIA
con Igor Alfaro

VISITA TESTIMONIAL-CONMEMORACIÓN

16 MIÉRCOLES 4:00 p.m. EXPOSICIÓN PERMANENTE/ SALA MAMÁ ANGÉLICA

RACCAYA-UMASI EN NUESTRA MEMORIA
con Luis Aronés

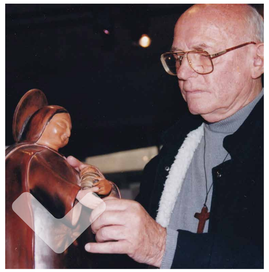

TEATRO

18 VIERNES 7:00 p.m. AUDITORIO

SEÑOR MINISTRO DE SALUD, ¡¿QUÉ HACER?!
Otro|Colectivo Teatro

TEATRO

19 SÁBADO 7:00 p.m. AUDITORIO

SEÑOR MINISTRO DE SALUD, ¡¿QUÉ HACER?!
Otro|Colectivo Teatro

RECORRIDO CONMEMORATIVO

20 DOMINGO 2:00 p.m. EXPOSICIÓN PERMANENTE

NARRADORES DE MEMORIAS:
GLADYS, LOS QUE SUFRIERON PRISIÓN INJUSTA
con Gladys Canales

PRESENTACIÓN

23 MIÉRCOLES 7:00 p.m.

GUÍA DEL ARCHIVO DEL PARTIDO UNIFICADO MARIATEGUISTA (PUM)
Participan: Charles Walker, Ruth Borja Santa Cruz, Víctor Caballero
Modera: Julio Abanto

REPARACIÓN SIMBÓLICA

24 JUEVES 4:00 p.m. AUDITORIO

RECONOCIMIENTO A LAS VÍCTIMAS POLICIALES
Coorganiza CMAN

LIBRO+ HOMENAJE

AUDITORIO 6:00 p.m.
LOS DIENTES DEL DRAGÓN
de Hubert Lanssiers

DOCUMENTAL

25 VIERNES 6:00 p.m. AUDITORIO

EL HUARO
Patricia Wiesse Risso / 2024 / Perú / 85 min

TALLER

26 SÁBADO 12:00 m. EXPOSICIÓN PERMANENTE

LAS FORMAS DEL SILENCIO
MONUMENTO Y CONTRAMONUMENTO
con Ibis Meléndez y Mauricio Delgado

DIÁLOGO

AUDITORIO 2:00 p.m.
SINFONÍA POR EL PERÚ

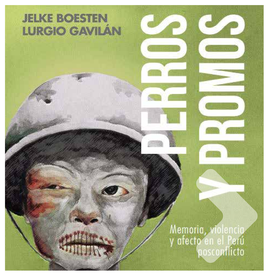

EXPOSICIÓN

29 MARTES 6:00 p.m. Inauguración SALA OFRENDA

LUCES Y SOMBRA, LOS HITOS DE LA DEMOCRACIA EN LOS PROCESOS ELECTORALES EN EL PERÚ

ENTREVISTA LUM

7:00 p.m.
MANUEL BURGA CONVERSA CON JELKE BOESTEN Y LURGIO GAVILÁN

CORTOMETRAJES - UPC

30 MIÉRCOLES 7:00 p.m. AUDITORIO

NOMA
Zuling Claure y Leonardo Alpaca / 20 min

RUDAS DE INVIERNO
Jesús Franco / 25 min

AYLLU
Jordy Santana / 26 min

CLARITO
Mauricio Torres / 25 min

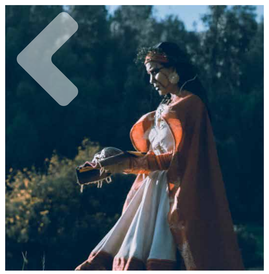

RECORRIDOS MEDIADOS EDUCATIVOS*

Si deseas agendar una visita presencial o virtual a la exposición permanente del LUM, junto con tu grupo, comunícate al correo: ***lum.visitas@cultura.gob.pe***

*Reservas de acuerdo a la disponibilidad.