Fotografía: Liz Ticla

30 AÑOS DEL ASESINATO DE MARÍA ELENA MOYANO

FEBRERO

2022

Nuestras actividades culturales y educativas continúan en la virtualidad.

VISITAS PRESENCIALES:
Días: **martes a domingo**
Horario: **10:00 a.m. - 5:00 p.m. - AFORO 80 %**

Reserva tu visita: ***https://bit.ly/3qZlUUt***

Ingreso con carné de vacunación completa (tres vacunas)

VISITAS MEDIADAS VIRTUALES:
lum.visitas@cultura.gob.pe

LUM
Bajada San Martín 151
Miraflores, Lima - Perú
www.lum.cultura.pe
618-9393 (anexo 1111)
Síguenos también en:

PERÚ Ministerio de Cultura · LUM · Siempre con el pueblo

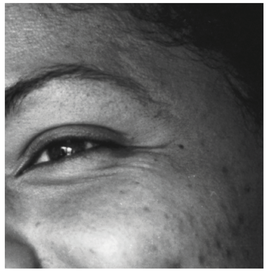

TALLER DE PINTURA

6 DOMINGO
SALA OFRENDA **11:00 a.m.**
UN ACERCAMIENTO A LA INTERCULTURALIDAD
Área Educación LUM

MUSEOS ABIERTOS-MUA

AUDITORIO LUM **4:00 p.m.**
RECITAL MUSICAL: MEMORIA E IDENTIDADES MÚLTIPLES
con David Méndez Yépez (cantautor peruano-belga)

ZOOM
6:00 p.m.
VISITA VIRTUAL CON RICARDO CUENCA
La educación superior durante 1980-2000

LIBRO+DIÁLOGO

10 JUEVES
7:00 p.m.
AUDITORIO LUM

"VELASCO Y LA PRENSA (1968-1975)"
De Juan Gargurevich

TEATRO VIRTUAL

15 MARTES
7:00 p.m.

PÉTALOS DE ARENA
SOBRE EL ASESINATO DE MARÍA ELENA MOYANO
de María Teresa Zúñiga

VISITA VIRTUAL

16 MIÉRCOLES
ZOOM
5:00 p.m.
REMEMBRANZAS DE MARÍA ELENA MOYANO
con Diana Miloslavich

CINE AL AIRE LIBRE

TERCER NIVEL LUM **7:00 p.m.**
MEMORIAS DE UCHURACCAY
(Dir. Hernán Rivera / 2020 / Perú / 118min)

EXPOSICIÓN TEMPORAL

17 JUEVES
6:00 p.m.
INAUGURACIÓN SALA MAMÁ ANGÉLICA

LOS COLORES DEL CONFLICTO:
RECONSTRUYENDO NUESTRAS MEMORIAS 1980-2000
de Rafael Jimenez Oliver

DOCUMENTAL+DIÁLOGO

18 VIERNES
7:00 p.m.
AUDITORIO LUM

MASKACHKANIKU. ESTAMOS BUSCANDO
José Infante / 2021 / Perú / 19 min

EXPOSICIÓN PERMANENTE

20 DOMINGO
5:00 p.m.
ZOOM

VISITA VIRTUAL EN QUECHUA
LA INTERCULTURALIDAD ENTRE 1980-2000

CUADERNO DE TRABAJO LUM N° 4

22 MARTES
5:30 p.m.
ZOOM

JUVENTUD Y NUEVAS PERSPECTIVAS
DE INVESTIGACIÓN SOBRE EL PERIODO DE VIOLENCIA

LIBRO

23 MIÉRCOLES
5:30 p.m.
ZOOM

TRAYECTORIAS MIGRANTES:
LA JUVENTUD VENEZOLANA EN EL PERÚ
Elizabeth Salmón - Coordinadora

LIBRO+ACTO MUSICAL

24 JUEVES
7:00 p.m.
AUDITORIO LUM

10 HISTORIETAS X EL BICENTENARIO
Kusillo EDICIONES
Músico: Omar Salgado

CINE AL AIRE LIBRE

25 VIERNES
7:00 p.m.
TERCER NIVEL LUM

MEMORIAS DE UCHURACCAY
(Dir. Hernán Rivera / 2020 / Perú / 118 min)

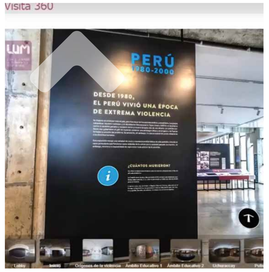

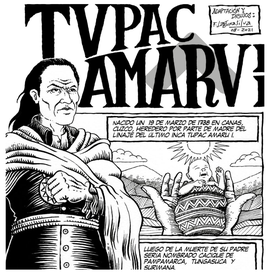

VISITAS EDUCATIVAS
Para coordinar una visita educativa grupal a la muestra permanente del LUM (presencial o virtual), escriba a:
lum.visitas@cultura.gob.pe