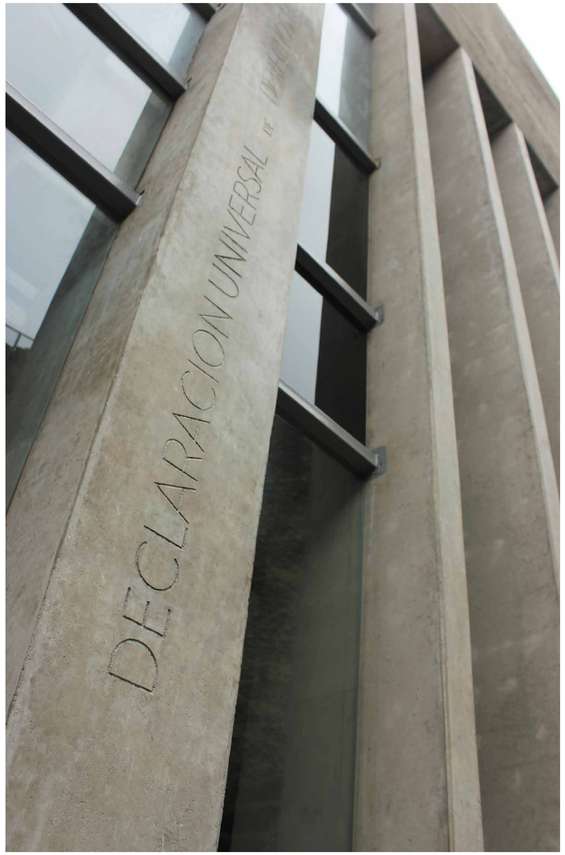

VIII ENCUENTRO INTERNACIONAL LUM

DICIEMBRE 2023

Bajada San Martín 151
Miraflores, Lima - Perú
www.lum.cultura.pe
618-9393 (anexo 1111)
Síguenos también en:

Actividades culturales, educativas, museográficas y de conmemoración de **INGRESO LIBRE**.

VISITAS AL MUSEO:
Días: **martes a domingo**
Horario: **10:00 a.m. - 6:00 p.m.**

PERÚ Ministerio de Cultura · LUM · Con Pasión Perú · Bicentenario Perú 2024

ATENCIÓN PRESENCIAL BIBLIOTECA

De martes a sábado de 10:00 a.m. a 5:00 p.m.
Consulta sobre la biblioteca y otros servicios del Centro de Documentación e Investigación - CDI del LUM al correo: ***lum.publica@cultura.gob.pe***

impulse TALKS

1 VIERNES 4:30 p.m. AUDITORIO
DIÁLOGO
IMPULSE TALKS: HABLEMOS DE VIH Y +
Organiza: Impulselima

2 SÁBADO 5:00 p.m. AUDITORIO
CINE+CONVERSATORIO
HOGAR
Jano Burmester / 2023 / Perú / 76 min

3 MUA DOMINGO 12:00 m. 2º NIVEL
PIEZA DE LA MEMORIA
MUJER RESILIENTE
Tejedoras de Mampuján, Colombia

TALLER — SALA OFRENDAS 12:30 p.m.
TEJIENDO LAZOS
Asociación Mama Quilla de Huaycán

TEATRO — AUDITORIO 6:00 p.m.
NANA DE LA CALLE
Instituto Generación / LUM

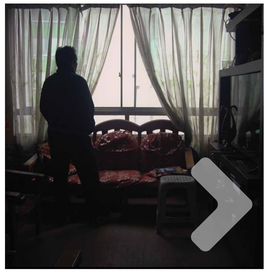

5 MARTES 6:00 p.m. AUDITORIO
DOCUMENTAL+CONVERSATORIO
AULA 8
Héctor Gálvez / 2023 / Perú / 54 min.

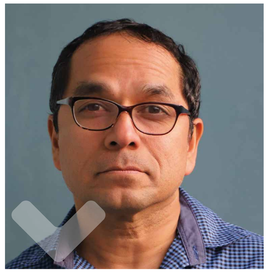

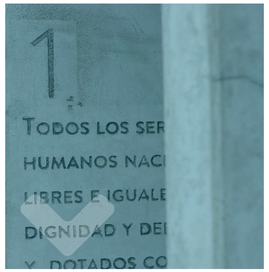

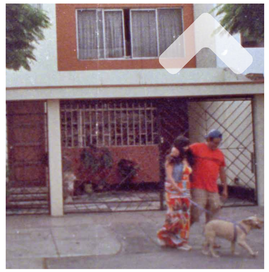

10 DOMINGO 11:00 a.m. EXPLANADA
RECORRIDO MEDIADO
RETRATOS DE MEMORIA
con Jesús Cossio e Illari Orccottoma

RECORRIDO MEDIADO — EXPOSICIÓN PERMANENTE 3:00 p.m.
POLÍTICAS DE ESTADO EN PRO DE LOS DD.HH. EN MEMORIA DE THOMAS BUERGENTHAL
con Walter Albán

12 MARTES 6:00 p.m. SALA MAMÁ ANGÉLICA
PRESENTACIÓN LIBRO
MUSEO ITINERANTE ARTE POR LA MEMORIA
Organizan: Colectivo Museo Itinerante Arte por la memoria / LUM

13 MIÉRCOLES 4:00 p.m. EXPOSICIÓN PERMANENTE
RECORRIDO CONMEMORATIVO
CASO PUTIS
con Germán Vargas

PRESENTACIÓN REVISTA — 6:00 p.m. SALA MAMÁ ANGÉLICA
BLANCO MÓVIL
Lectura de poemas y textos

14 JUEVES 9:00 a.m. AUDITORIO
DIÁLOGO
VIII ENCUENTRO INTERNACIONAL LUM
MUSEOS DE MEMORIA EN EUROPA Y AMÉRICA LATINA

15 VIERNES 9:00 a.m. AUDITORIO
DIÁLOGO
VIII ENCUENTRO INTERNACIONAL LUM
MUSEOS DE MEMORIA EN EUROPA Y AMÉRICA LATINA

16 SÁBADO 4:00 p.m. EXPOSICIÓN PERMANENTE
RECORRIDO TESTIMONIAL
KENNETH ANZUALDO: 30 AÑOS EN NUESTRA MEMORIA
con Marly Anzualdo

17 DOMINGO 11:00 a.m. EXPOSICIÓN PERMANENTE
RECORRIDO MEDIADO
APRENDER A RECORDAR PARA SANAR: EL PODER DE LAS PALABRAS
con Luis Herrera y Justa Chuchón

20 MIÉRCOLES 5:00 p.m. AUDITORIO
DIÁLOGO
DÍA INTERNACIONAL DEL MIGRANTE
Organiza: Amnistía Internacional / LUM

CINE+TEATRO — AUDITORIO 6:00 p.m.
AZUL Y CELESTE + EL RUIDO DEL HOMBRE AL QUEBRARSE

21 JUEVES 6:00 p.m. AUDITORIO
CONCIERTO
ENCANTAMIENTO DE NOCHEBUENA
Coro Nacional de Niños del Perú

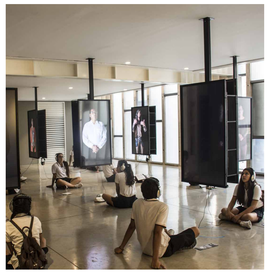

RECORRIDOS MEDIADOS EDUCATIVOS*

Si deseas agendar una visita presencial o virtual a la exposición permanente del LUM, junto con tu grupo, comunícate al correo: ***lum.visitas@cultura.gob.pe***

*Reservas de acuerdo a disponibilidad.