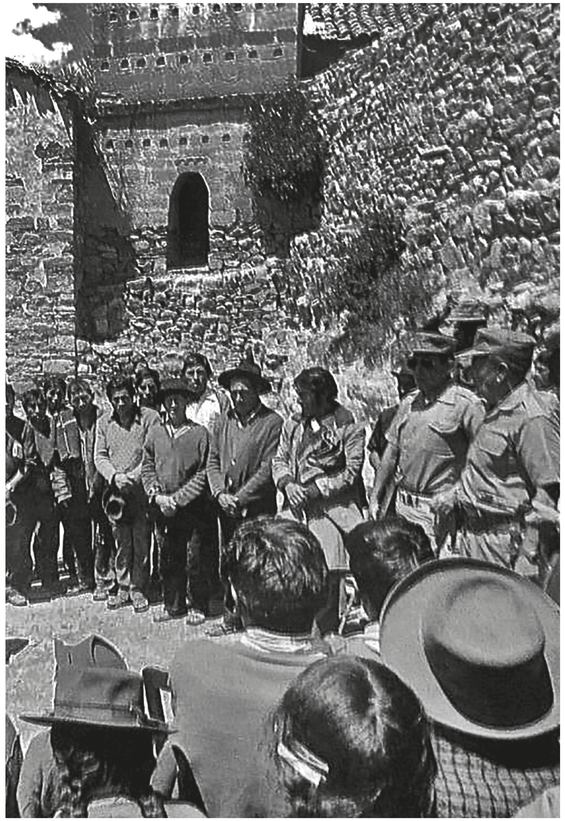

MASACRE DE LUCANAMARCA
ABRIL
2024

Bajada San Martín 151
Miraflores, Lima - Perú
www.lum.cultura.pe
618-9393 (anexo 1114)
Síguenos también en:

Actividades culturales, educativas, museográficas y de conmemoración de **INGRESO LIBRE**.

VISITAS AL MUSEO:
Días: **martes a domingo**
Horario: **10:00 a.m. - 6:00 p.m.**

PERÚ Ministerio de Cultura · LUM · Con Pulsiche Perú · Bicentenario Perú 2024

ATENCIÓN PRESENCIAL BIBLIOTECA

De martes a sábado de 10:00 a.m. a 5:00 p.m.
Consulta sobre la biblioteca y otros servicios del Centro de Documentación e Investigación - CDI del LUM al correo: ***lum.publica@cultura.gob.pe***

RECORRIDO MEDIADO
2 MARTES **4:00 p.m.** EXPOSICIÓN PERMANENTE
LA VIOLENCIA EN EL ÁMBITO EDUCATIVO
con Pablo Helí Ocaña Alejo

DIÁLOGO
AUDITORIO **4:00 p.m.**
II ENCUENTRO DE FAMILIAS INCLUSIVAS
Organiza: Sinfonía por el Perú / LUM

CONCIERTO
4 JUEVES **5:00 p.m.** AUDITORIO
FIESTA POR LA INCLUSIÓN
Organiza: Sinfonía por el Perú / LUM

TEATRO
5 VIERNES **6:30 p.m.** SALAS Y EXPLANADA LUM
8ª EDICIÓN DE FICCIONES TEATRALES EN CONSTRUCCIÓN
FITEC 2024: ANÓNIMOS
Organiza: ENSAD / LUM

TEATRO
6 SÁBADO **6:30 p.m.** SALAS Y EXPLANADA LUM
8ª EDICIÓN DE FICCIONES TEATRALES EN CONSTRUCCIÓN
FITEC 2024: ANÓNIMOS
Organiza: ENSAD / LUM

RECORRIDO MEDIADO
7 MUA DOMINGO **11:00 a.m.** EXPOSICIÓN PERMANENTE
MASACRE DE LUCANAMARCA

EXPOSICIÓN
PRIMER NIVEL **11:45 a.m.**
PIEZA DE LA MEMORIA EN DIÁLOGO

TALLER
SALA OFRENDA **12:00 m.**
NARRATIVA VISUAL DE LA VIOLENCIA

ACCIÓN
SALA MAMÁ ANGÉLICA **3:00 p.m.**
RELICARIO EN RESILIENCIA

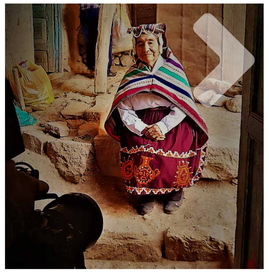

PROYECCIÓN DE DOCUFICCIÓN
11 JUEVES **6:00 p.m.** AUDITORIO
RESCATANDO LA HISTORIA: TELLO Y EL PARIAKAKA
Carlos Andrés García / 2023 / Perú / 54 min

CONVERSATORIO
12 VIERNES **6:00 p.m.** SALA MAMÁ ANGÉLICA
JUAN JAVIER SALAZAR EN LA MEMORIA

CONVERSATORIO
13 SÁBADO **5:00 p.m.** SALA MAMÁ ANGÉLICA
MEMORIA HECHA OFRENDA

TALLER
14 DOMINGO **11:00 a.m.** SALA MAMÁ ANGÉLICA
BORDADO
con Ariana Macedo

RECORRIDO MEDIADO
SALA MAMÁ ANGÉLICA **4:00 p.m.**
MEMORIA HECHA OFRENDA
con Brenda Ortiz Clarke

RECORRIDO TESTIMONIAL
16 MARTES **4:30 p.m.** EXPOSICIÓN PERMANENTE
RECORDANDO A ANDRÉS PORRAS
con Amador Porras

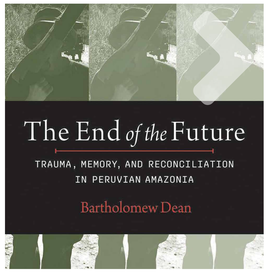

PRESENTACIÓN DE LIBRO
18 JUEVES **7:00 p.m.** AUDITORIO
EL FIN DEL FUTURO
de Bartholomew Dean

RECORRIDO TESTIMONIAL
19 VIERNES **4:30 p.m.** EXPOSICIÓN PERMANENTE
33 AÑOS EN NUESTRA MEMORIA: NAPOLEÓN ORTEGA
con Liliana Quispe

PRESENTACIÓN LIBRO
AUDITORIO **6:00 p.m.**
¿DE DÓNDE VIENE EL FUEGO?
de Carmen Luz Gorriti

DIÁLOGO+CORTOMETRAJE
20 SÁBADO **7:00 p.m.** AUDITORIO
MONTEAGUDO 1825
Roberto Chevez / 2021 / Perú / 15 min

TALLER DE TEJIDO
21 DOMINGO **11:00 a.m.** SALA MAMÁ ANGÉLICA
ANILLADO PARACAS
con Ivet Salazar

RECORRIDO CONMEMORATIVO
EXPOSICIÓN PERMANENTE **4:00 p.m.**
27 AÑOS DE LA OPERACIÓN CHAVÍN DE HUANTAR

EXPOSICIÓN
24 MIÉRCOLES **4:00 p.m.** Inauguración TERCER NIVEL
LA GUERRA DE ABRIL DE 1965
Embajada de la República Dominicana

DOCUMENTAL
AUDITORIO **6:00 p.m.**
VALLECHALLAY, HISTORIAS DEL VALLE DEL SONDONDO
Sébastien Jallade / 2023 / Perú / 149 min

TEATRO
25 JUEVES **6:00 p.m.** EXPLANADA
YERBATEROS
de Ricardo Delgado

RECORRIDO TESTIMONIAL
28 DOMINGO **3:00 p.m.** EXPOSICIÓN PERMANENTE
VÍCTIMAS DE RÍO CHARI ALTO

ENTREVISTA LUM
30 MARTES **7:00 p.m.**
MANUEL BURGA CONVERSA CON MARIELLA VILLASANTE

RECORRIDOS MEDIADOS EDUCATIVOS*

Si deseas agendar una visita presencial o virtual a la exposición permanente del LUM, junto con tu grupo, comunícate al correo: ***lum.visitas@cultura.gob.pe***

*Reservas de acuerdo a disponibilidad.