

XX
FEA
DE ET

INSTITUTO PERUANO DE ADMINISTRACION DE EMPRESAS - IPAE -

XXV CONFERENCIA ANUAL DE EJECUTIVOS - CADE'87

PERU: CRISIS Y FUTURO

IQUITOS, 26 - 29 NOVIEMBRE 1987

LUIS APARICIO VALDEZ

ESTUDIOS

- : Post-Grado en el Instituto de Derecho Compara
do en la Universidad de París.
- Letras en la Pontificia Universidad Católica
del Perú.
- Derecho en la Universidad Nacional Mayor de
San Marcos.

CARGOS

- : HA SIDO:
 - Participante en numerosas reuniones de la
OIT en Ginebra, integrando Delegaciones
Peruanas.
 - Delegado de los Ministros de Trabajo del
Perú y Primer Coordinador de la Comisión de
Delegados de los Ministros de Trabajo de los
países del Grupo Andino.
 - Asesor de la Presidencia de la Comisión
Especial de Salud, Seguridad Social y Bienes-
tar de la Asamblea Constituyente.
 - Presidente fundador de la Asociación Peruana
de Relaciones de Trabajo (APERT).
 - Presidente de la Comisión Consultiva del
Ministerio de Trabajo y Promoción Social.

ACTUALMENTE:

- Director de las publicaciones especializadas
"Análisis Laboral" e "Informe Laboral".
- Consultor de la Junta del Acuerdo de Cartage-
na en la preparación del Estudio sobre la
creación del Instituto Laboral Andino (ILA).
- Experto encargado por la OIT para la realizá-
ción del Estudio "Efectos de las Empresas
Multinacionales/Transaccionales en el Empleo"
(en el Perú).
- Miembro peruano del Comité Ejecutivo de la
Sociedad Internacional de Derecho del Trabajo
y de la Seguridad Social.
- Corresponsal en el Perú de la Revista Investi-
gaciones, de la Asociación Internacional de
la Seguridad Social (Ginebra).

XXV CONFERENCIA ANUAL DE EJECUTIVOS

CIADEN '87

PERU: CRISIS Y FUTURO

IQUITOS, 26 - 29 DE NOVIEMBRE 1987

CUARTA JORNADA

"CONCERTACIÓN EMPRESA Y FUTURO"

TEMA:

EMPRESA Y FUTURO

MIGUEL VEGA ALVEAR

IPAE INSTITUTO PERUANO DE ADMINISTRACION DE EMPRESAS

XXV CONFERENCIA ANUAL DE EJECUTIVOS

CADE '87

PERU: CRISIS Y FUTURO

IQUITOS, 26 - 29 DE NOVIEMBRE 1987

CUARTA JORNADA

"CONCERTACIÓN EMPRESA Y FUTURO"

TEMA:

EMPRESA Y FUTURO

MIGUEL VEGA ALVEAR

IPAE INSTITUTO PERUANO DE ADMINISTRACION DE EMPRESAS

PARTICIPACION DEL COMERCIO EXTERIOR PERUANO EN EL TOTAL MUNDIAL

	1960	1970	1980
TOTAL COMERCIO PERU (Millones U.S. \$)	814	1,670	6,398
PARTICIPACION EN EL TOTAL MUNDIAL (%)	0.35	0.25	0.17
EN EL COMERCIO DE LOS PAISES INDUSTRIALES	0.59	0.69	0.22
EN EL COMERCIO DE LOS PAISES ASIATICOS	6.21	3.31	1.61
EN EL COMERCIO DE AMERICA LATINA	4.66	5.75	2.92
EN EL COMERCIO DE E.E. U.U.	2.20	1.95	1.34

FUENTE: FMI, BANCO MUNDIAL

ELABOR. CONFIEP

AMERICA LATINA: P.B.I. PER-CAPITA 1986
 ▲ EN U.S. DOLARES DE 1984 ▼

(*) LAS CIFRAS CORRESPONDEN A 1985

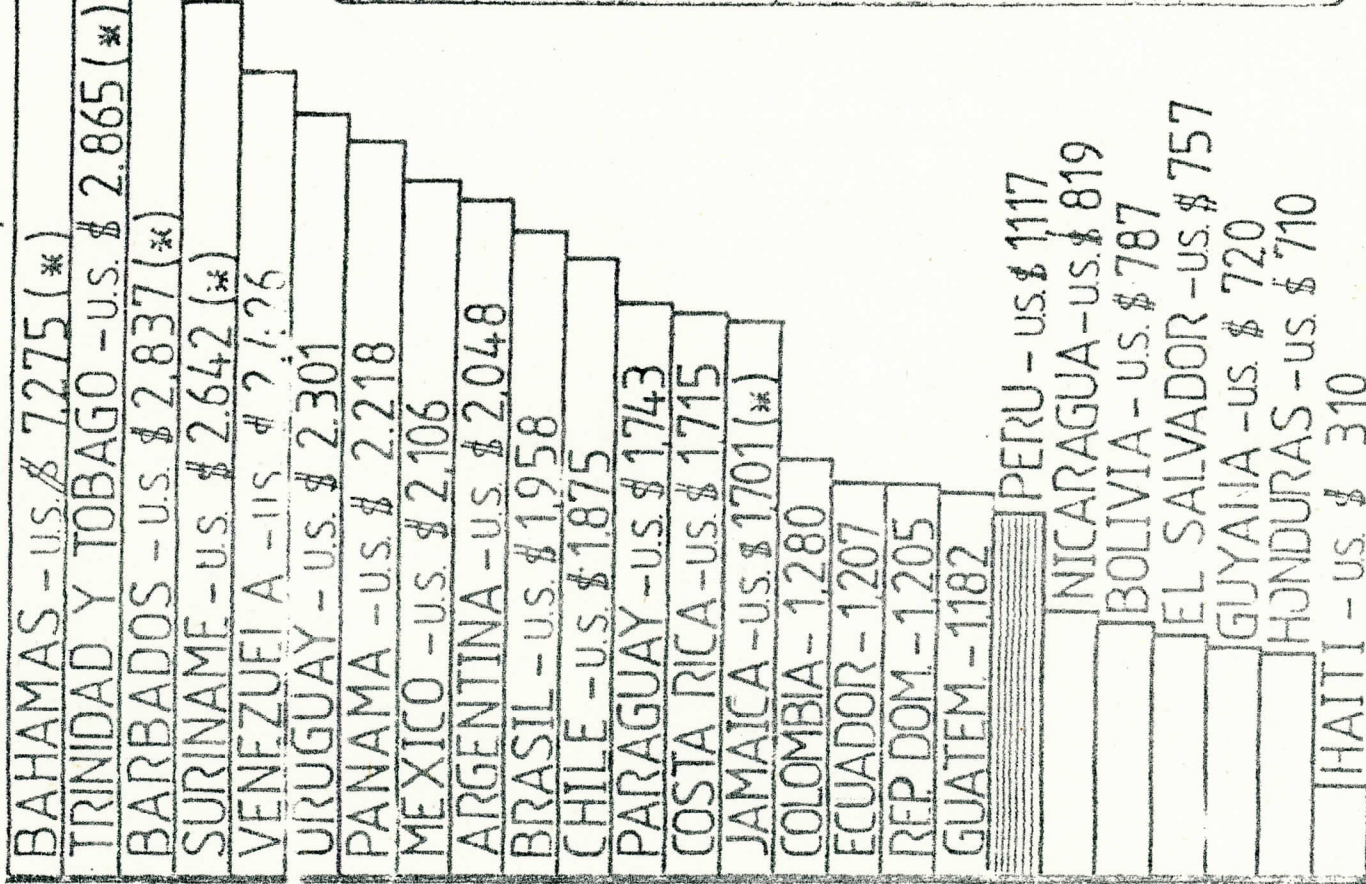

FUENTE: Progreso Económico y Social de América Latina 1985 - BID
 Notas sobre la Economía y el Desarrollo 1986 - CEPAL

Elaboración: IEES

PERU Y PAISES LIMITROFES TASA MEDIA DE CRECIMIENTO ANUAL DEL P.B.I.

1950-1965

1960-1986

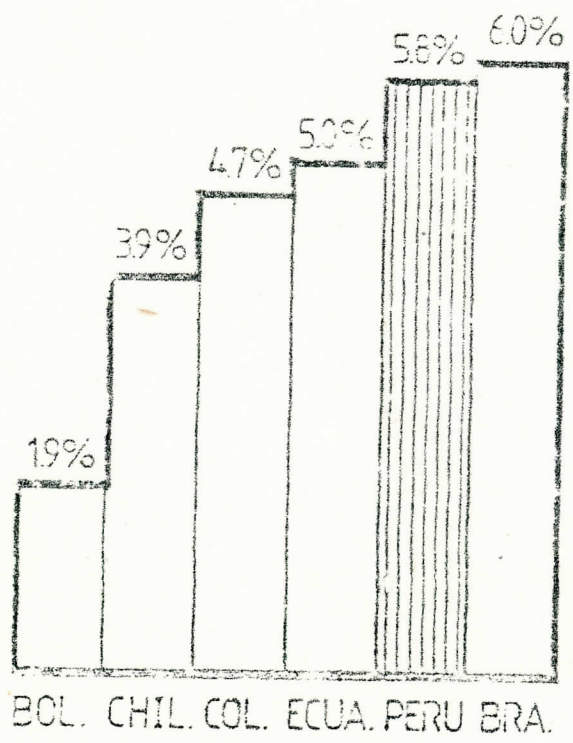

FUENTE: Anuario Estadístico de América Latina - 1986 - pag. 120 - CEPAL
ELABORACIÓN: I.E.E.S.

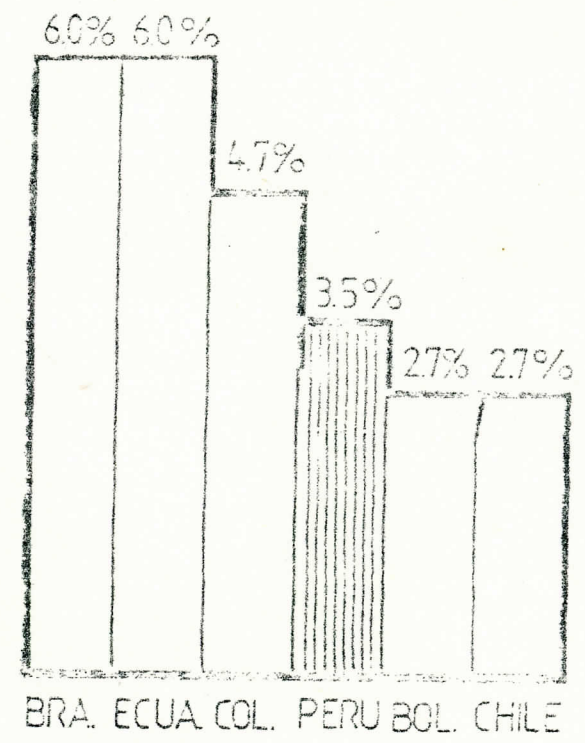

PERU Y PAISES LIMITROFES TASA MEDIA DE CRECIMIENTO ANUAL DEL P.B.I. PER CAPITA

1950-1965



BOL. COL. CHILE ECU. BRA. PERU

1960-1986

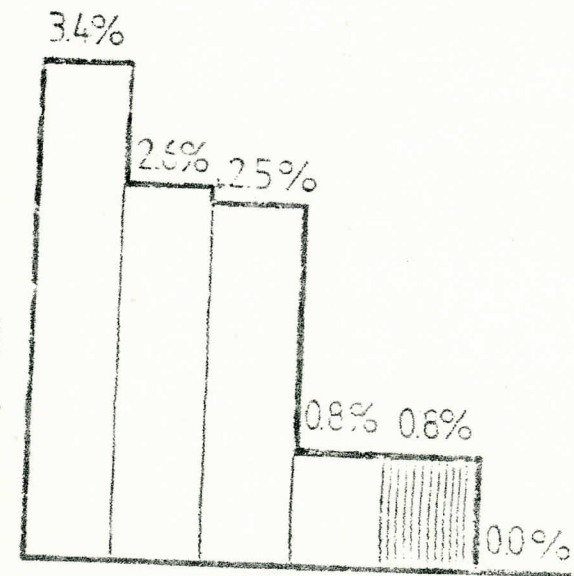

BRA. ECU. COL. CHILE PERU BOL

FUENTE: Anuario Estadístico de América Latina - 1986 - pag 121 - CEPAL
ELABORACION: I.E.E.S.

P.B.I. PER-CAPITA (U.S. \$ de 1960)

	1960	1970	1980
PERU	202	353	646
AMERICA LAT.	375	454	1,596
PAISES INDUSTRIALES	1,549	2,377	6,748
PAISES SUD ESTE ASIATICO	393	1,170	4,575
E.E. U.U.	2,787	3,660	7,419
COREA	154	208	998

FUENTE: FMI, BANCO MUNDIAL

ELABOR.: CONFIEP

PERU Y COREA: Algunos Indicadores

	1960		1980	
	PERU	COREA	PERU	COREA
POBLACION (millones de habitantes)	10.02	24.70	17.30	38.12
TERRITORIO (miles de Km ²)	1,285	98	1,285	98
PARTICIPACION DEL COMERCIO MUNDIAL (%)	0.35	0.16	0.17	1.05
TOTAL EXPORTACIONES (Millones u.s. \$)	193	33	3,898	17,505
EXPORT. PER-CAPITA (US \$)	19.26	1.34	225.32	459.21
INFLACION (1975 = 100)	8.6	10.2	59.2	28.7

CALIDAD DE VIDA

CUADRO Nº 7

	ESPERANZA DE VIDA AL NACER (años)		TASA DE MORTALIDAD DE NIÑOS MENORES DE 1 AÑO		NUMERO DE PERSONAS POR MEDICO	
	1960	1980	1960	1980	1960	1980
PERU	47	58	163	88	2,010	1,590
PAISES INDUSTRIALIZADOS	70	74	30	11	820	554
AMERICA LATINA	56	65	97	56	2,827	1,458
PAISES SUD ESTE ASIATICO	63	72	47	16	2,472	1,135
E.E. U.U.	70	74	26	13	750	500
COREA	54	65	78	34	3,540	1,440

Crecimiento de la Población en distintas Hipótesis de Fecundidad: 1986-2025

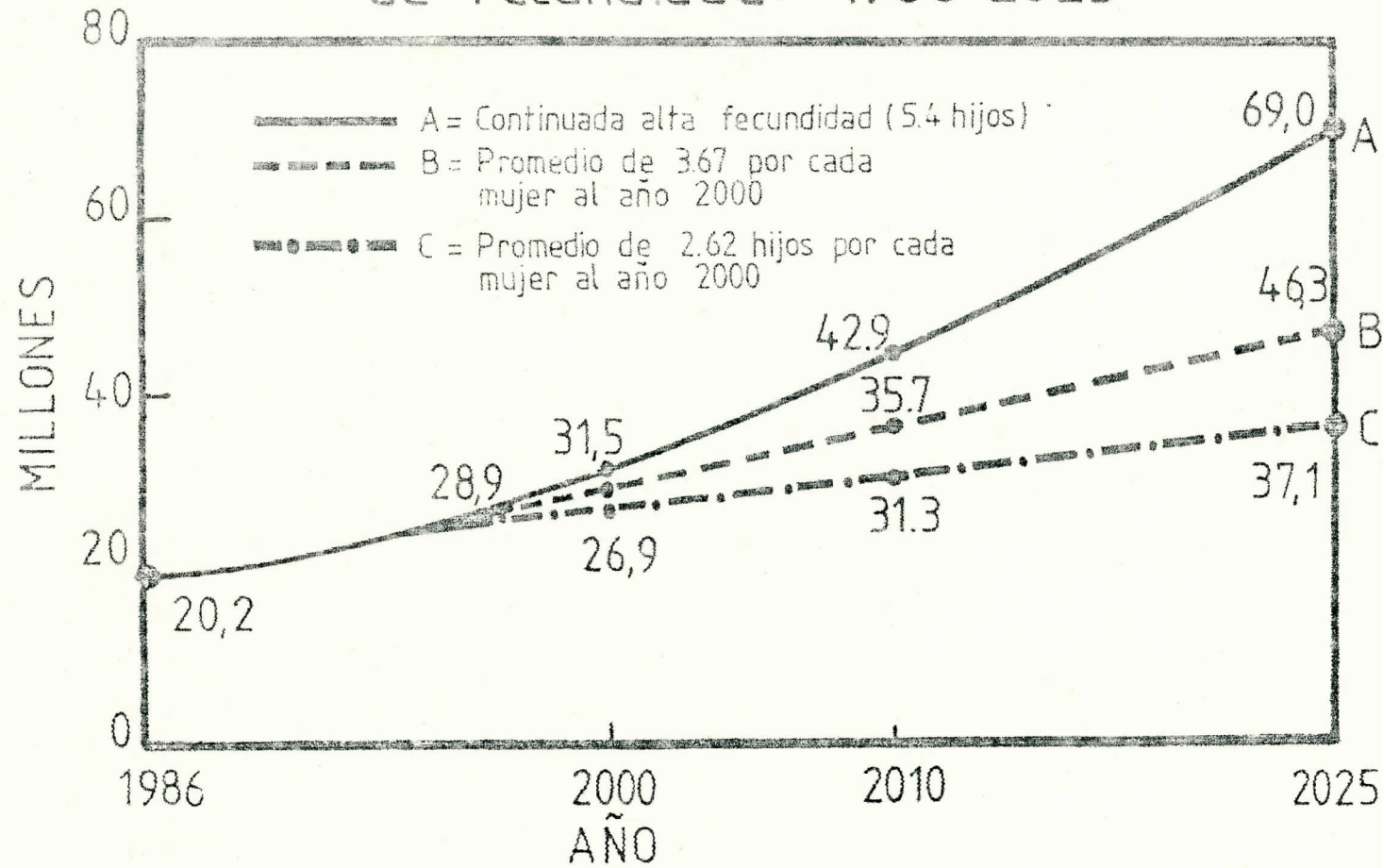

Elaboracion: IEES

TASAS PROMEDIO DE
CRECIMIENTO ANUAL DEL
PBI POR SECTORES
ECONOMICOS: 1970 - 2000

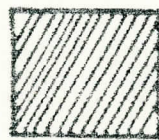
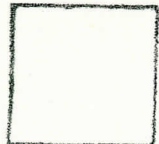
 PERIODO 1970/1985
 PERIODO 1985/2000

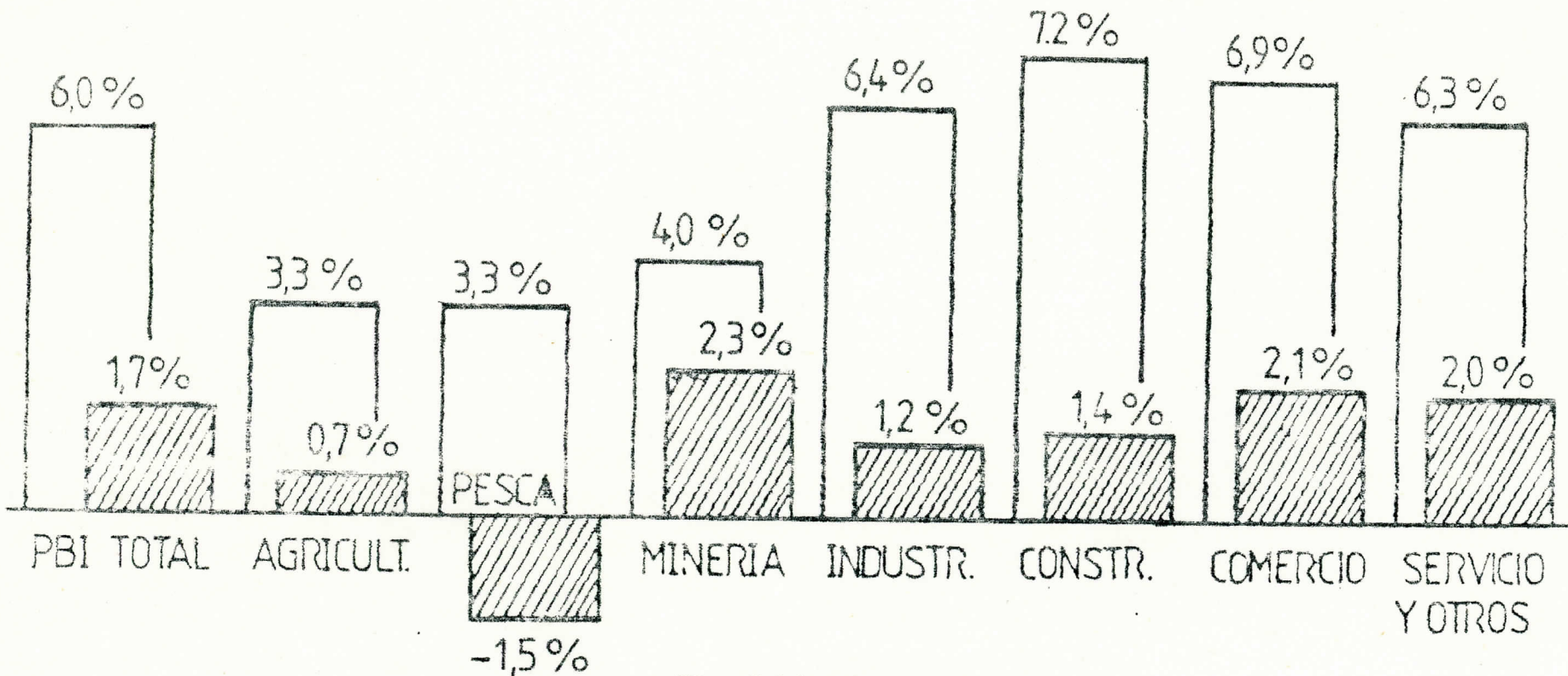

ELABORACION: IEES

EMPLEO Y COSTO DE PLAZAS DE TRABAJO PARA EL AÑO 2000

CUADRO Nº 10

AGRICULTURA	900,000
PESCA	100,000
MINERIA	200,000
INDUSTRIA	1'600,000
CONSTRUCCION	500,000
COMERCIO	1'000,000
SERVICIO Y OTROS	1'200,000
<u>SU EMPLEADOS</u>	<u>4'190,000</u>
<u>DESEMPLEO</u>	<u>510,000</u>

10'200,000 Peruanos
demandaran trabajo
el año 2,000

La Industria podría
aportar con la creación
de 1'386,600 nuevos puestos
de trabajo:

Empresas

UNPERSONALES	246,800
PEQUEÑAS	392,400
MEDIANAS Y GRANDES	747,400

La creación de estos nuevos
puestos de trabajo demandarían
una Inversión de:

13,192'445,000 US \$

Inversión en:

Empresas

UNIPERSONALES	19'745,000
PEQUEÑAS	1,962'039,000
MEDIANAS Y GRANDES	11,210'261,000

Esto significa 879,496 US \$ Anuales
de Inversión en la Industria