

PARTIDO UNIFICADO MARIATEGUISTA

-

PUM



**Cuaderno de actas
- 1995 - Parte 2**

Reordenamiento Fiscal de datos:

Palomino:

El espacio para Comités Sociales. No reducir el Monumento a locales. Promover los Comités.

Morúa:

Sección - Talles:

2-3 Morúa

Esquivar: Esteban

Palomino: Oscar

Abancaj: Marcelino

Vaca: Roldán

Esté: Quintana

Lino: Pepe N., Ospina, Percy, Nilda

~~Agencia~~: ~~...~~ L. Medina

Paucistas: Franque
Chuli

Sección:

Sección:

Sección: 16 Escuela, Víctor

Sección Talles
2-3 Morúa

AND: 4-5-6 Abel

Colegidos: 20 - Spu.

Sección: CDP / Preparación Sección
Indicador

(Lucinda P.)

Propuestas de las Reg:

De 27 alcaldes, solo 8 asistieron al Encuentro Reg.
(2 provinciales, 6 distritales)
No hubo conclusiones: En proceso.

Carta abierta de asistentes pidiendo diálogos
para ser prioritarios, suspensiones de cartas
Plazo: 16 Feb. En caso, Cobildo Regional 23 Feb.
Los Alcaldes piden la autoridad de los pueblos.

Atv: no en el momento: confianza en sus propios

- Utopía Política Nacional de Alcaldes y Org.
a Lima.

En un solo \Rightarrow Puro Regional

- Carta abierta para la zona

ADEN RO FORERON

Arbitros con Parite: 800 cortos de punto
Emp. y.

Un problema del Agua: Propuesta de un dique
de Parite, Talamo, Talara: Emp. de agua
independiente de Parite.

Campaña educadora

Zona de Pesca. Zudunt: precio del producto.

POSSIBLE UNION EN PARO

Desapareció zona franca Parite-Talamo-Talara

Aspiraciones:

(P5) Rodolfo Sánchez: Ser congresista \rightarrow Candidato

(C90) Aguilar: Polte. Regional \rightarrow

(P5) Fco. Cello: Tute Alde. \rightarrow Caliente APES - Bco Talara

(C90) Ayobaca - Huancabamba - Sección (relección); Costa
Social y frontera (nuevos recursos); Sullana

Propuesta: Sub Región Panto-Sullana-Talam

④ LOS SOCIALISTAS no piden nada

Línea - Cont. Anti:

Apertura: con 50 firmas

Cont. Anti (35)
M.S.N

Integridad (partido) en la formación

* CONSUMIDORES: reunión Ricardo Concha luego
de elecciones, reunión al TSN por denuncia
marginación de Taiman

Electo-consumidores / Que se le Com. de Tiro
acción por denuncia

Hay 2 oficinas parlamentarias: ²²⁵ Santos Reta/OPP
Bellonista ^{Reyes} (290)

Estudios para el Temo: los zonas abledor de los
Centros Comerciales por a pagos más. Hay el
agrupamiento y subregión en el transporte.
Afectados (Sylbaca, Tabora)

Derecho de la población ← Región Cauas
Cauas nuevos cord
electorales

Gas: una emp. Chilena

COP. Talara - Petrolero - USN

1. Problemas de la privatización y perfección de Monito
2. Campesinos.

Siucolú:

Precedentes: Foramen Campesinos

Cuentas de despido: sólo a 3 dirigentes.

Alta trabajadores de Refinería por los tracas.

A un registro le han replegado

El nuevo se identifica con los 3000 trabajadores.

- CTS se piden en los pagos.
- La población es 125 mil. Del 83 crece y recae (23-24 mil)
- 2 mil trabajadores (1990) - 300 de mujeres (y)
- 5000 trabajadores, según los sindicatos y es parte de competencia internacional.

Delto

- Talara crece con los Quinos. De los pueblos llegan y se quedan en P.P. J.J.

- El abun. les ofrece 10% de acciones: pero los otros no van a poder ocuparlas.

Valles de hambre: 13-14 días sueldo de hambre.

Servicios:

Of. D. Comunal: Gas: con

Agua: con uso de 70 Km. de gas

Rede de est.: no hay gasoc. de us. de electricidad.

Cercado de Talara antiguo: 2500 casas.

APC - El nuevo feroz de libertad importante.

1 - Por falta de balance de precios que significan el abun.

- Redundancia burocr.: Pano e/2 horas

- Papano como Pano, P. Judicial.

- No hay cuerpo organizados.

2 - No hay folleto de Papano a la propoz del C. buo.

3 - Locaciones de no quita.

Resumen:

1. El centro de respuesta es el Cabildo Regional
2. No hay tiempo para propuestas felices
 - Acciones: Marcha a Lima o Paro Regional
 - Legislatura extraordinaria
 - Referendum: Plan llaves de firmas
 - Paro Reg. posterior a la marcha.
 - Respuesta a los puntos del Primer.

→ 2 sectores en la oposición de ley "neoliberalismo"
 - uno está formado por partes, sea por confusión
 - otro está por firme ~~la~~ defensa contra ~~el~~ ~~proyecto~~.

→ A esta confusión a la población.

Problema principal: No hay núcleo organizado

- Autor interreligiosa (Causa Valera)
- Kiuskianizado por Sind, Fed. y Municipios
- Brigada por provincia
- Lenguaje 31000: instrumento simple sobre el sentir común de la gente.

- Enlazar con Tagna: No se suma ¿por qué no van?

Cabildo y toda vacitación? ¿cómo va a Tagna? ¿qué es el levantamiento de la huelga le gusta fuerza

Mojo organizativo: 29-30 personas. Forzosa Muni. de Piura.

Tres momentos: Expansión de huelga de hambre
 - Marcha a Lima
 - Referendum

Consulta sup. predom. estatal,
 Modifica la Ley de División que establece
 el Petrolero,

Marcha petrolera: pp. proyectos de desarrollo de
 program. de una a el país. POR OJO: Noble la patria

Tareas:
Ejercer problemas en los organismos. No hay
Exposición a internet; ni a radio por TV.

Tienen miedo a su propia
(Vandalismo entre los trabajadores)

Paro total y tríplice. (No recibe tríplices sino
Participación plural) hablan con nadie.

Orden de detención contra el Alcalde: Huelga,
de hambre y huelga, negociaciones, marchas Lima.
Cuar "mil personas.

El gobierno cautions del municipio, de hecho el
código parlamentario (Borrelli y...
Investigador.

Acciones:
- Convertir en Proyecto de Ley: derogatoria.
Canon

- Refutar grupo parlamentario multilateral
- Comité: amplio.

Tareas: darle fuerza del Talara y Chiclayo.

Marcha por capitales de los.

Organizar Puro Regional

1) Propaganda (Vuelco)

Boletín : Jorge Manuel Zamorano
Grupo de apoyo : Julia Pizarro
Comité de Crisis : Willy

2) Man de Monstruos: ← Grupos Operativos

3) Financiamiento Huelga Pura en Talara

4) Objetos: A la Com. Junta / Agencia en Sección

5) Referendum Marcha Patria (Org. Puro)

Palana: César Redegui

- : Wilber Pacheco
- : Bolo Bancayán

Ejército Fideles
Piteaga

Referencia: Com. de Hidrocarburos

Reportes volantes: Cubos pales.

(César Redegui) 381090 (muy temprano)

- Perdida 2908 millones en gas
- Manifestación por problema nacional
- (Acción de estado)

Ejército:

: Fuerzas STN

Puntos:

Conocidos
Punto 26

+ Gilbric
+ Gilbric

Confirmados

Pendiente

No

(Rosa/Pucy
Pucy, Liza/Sidch
Cruz, Pucy/CO)

Barletta/Pope
Gosa (X)

Fairplay
CCRI

Thomson (1) Rosa

Rosa
Carly (P)

Yema
Bosch

(Rosa, Cruz, Rosa)

(Pucy, Pucy)
Pucy

Strong

Pucy, Sumbal, Vaca

Juli
Pope

Pucy, Fuchs, Huertas

+ Willy

Suma:

19

Paulin

- Orpila ✓
- Morquec ✓
- Kete II. ✓

- Franko
- Chachi

Datos:

- Conexión y original: miércoles 10:30 am
- Impresión 1 puz. → 3 puz.
- Campesinos Organizadas y 4 puz.
- Curo:

Alimentación:

Jaldo (Ploj) Miradas Tulo Puma

CDP (26-02-96)

STNI

Travete en viaje: - Esteras
- Bancos

Los miembros:

- F. Rodríguez (replantas en trabajo político)
- Marcos (J. Torres)
- Jorge Quereda (-) Juarez
- M. ONGs (1/100 Juntas)
- (- Torres) → invitado a AND
- J. Páucar
- M. Fuisa
- Gora

Victoria:

Reunión reunión CBP luego para balance del SATN y proces. certificaciones.

Cotización extraordinaria

Sacud: 2 cupos de plus, más otros, extraord.

Adelantado \$100 (absorberían)

3° Semana de Marzo: confirmará la posibilidad de cotización.

Listo cotización regular de febrero

Los \$100 en primera semana de Marzo

Palmas: 2 de residencia durante la semana
Cuentos.

Delta:

1 Dcto. Dcto. revalida Martin I. Dcto. para su nombre.

Exposición de la inserción al modelo performancional tecnológico

① Trifurcos o reconstruido la red por el país
Hay, en primer, que se base los centros.
En las comunicaciones también.
Pues que cuando productivo es el mismo
Se ha muerto la pequeña empresa. Lo mediante
se ha logrado cosas.

② Venta de empresas públicas.
Concepto al Estado ha permitido recursos para
invertir internamente.
El resto de recortes. Trifurcos los va a administrar
según su cronograma por el tipo de recortes

④ Tanto iguales el ingreso de capital extranjero,
ya no por el bolso, sino a inversiones productivas
(la banca) (chilenos, etc). Se ha aplicado a la
estabilización

⑤ Alianza estrecha con los F.F.A.

⑥ No es probable posibilidad de tiempos para cubrir
El déficit externo, para cubrirlo cambia el
modelo por lógica más liberal.
(Pues que el BCR haya querido tener bajo el dólar
pero por una serie de condiciones: muchos
dolares)

En cuanto a los recursos (auto, etc.) para tener que seguir
sean explotando

Se logra vender Petróleo y otros, se hay buena
inversión minera, trifurcos por el lado se en
de 97

Intercambio - 12m

Parados:

- ① No observe que es imposible comparar los exámenes de A. España y A. Uruguay. El tiempo se dedica a todo el país y el sistema selectivo excluyente
- ② También precen carreras, electividad, bases, servicios.
Falta análisis de qué es lo selectivo por excluir.
Es el caso pasado ha crecido bastante el campo.
Hay modernización
- ③ Asimétrica afijentaria ha creado un mayor número de plazas: se tiene que tener leyes, leyes y tener capacidad de empleo (curación)
- ④ Efectos:
 - ① Ausencia de proveedores
 - ② Turismo de tipo legislativo, precen (alquiler del tour, máximos históricos)
 - Israel con 30% de Uruguay, exporte mas que Perú
 - ③ Textiles
 - ④ turismo hacia el oro.

Este proyecto es de larga meditación. El turismo no es de corta meditación.

Por eso el proyecto preocupado en vender empresas. Por eso para tener Secretario de Negocios, Salud y Educación.

Recaudación: SUADI, PNT, ^{servicios} precen (bancos, etc)

Unid. objetivo 20 millones de pesos (PUS)
Pero si no se puede y a la vez
Pero si se van a hacer de tener plata.

L. Sparnazione

Ausencia:

- ① Cual es la propuesta, lo que se quiere en base a lo que se quiere. La propuesta del grupo. Esto puede ser en una realización sistemática

- ② La causa del crecimiento de la presión fémur fémur no fémur que, 23° en un año ha crecido la Δ en medio de recesión
- ③ El fémur pericardio no se fémur
- ④ No fémur el fémur del exploración crecimiento del empleo infantil. Se debe evitar esto.
- ⑤ Con la presión que se fémur se podría echar a andar produciendo, que empleo

Tag:

- ① fémur coinciden a apertura a crisis de profus fémur
- Estreñimiento que el elemento de guerra ~~que~~ le sirve de salida. En México: también fuerte
El ayúdalo entrega de alientos: mujer pro
ductora: que son mujeres transformadas
- ② ¿Cuál es el papel del fémur. He entendido de economía (positiva y negativa, acompañada de) e información: que el ~~fémur~~ fémur con la guerra elemento de sectores autosempleados?
- ③ Mencionar los nuevos que fémur de poder económica?
- ④ ¿Qué nuevos problemas trae en salud...

HC:

- ① Definir ideas básicas de la producción
+ Ingresos a fémur de estancamiento de la producción y efectos negativos (de producción)
Esto afecta (para recibir, construcción) (nuevos del crecimiento que fémur hasta hace poco)
- ② Falta panorama internacional: fémur de crecimiento de C.E.U.V. y siempre por dentro a decrecimiento (23° de puntos reales)
No respecto en nuestros países exportadores
Se besó el otro

¿cree el problema actual de exportación por deudas
de importación

① ¿cuál es la disponibilidad de los 500 millones
de R.N? ¿cómo se pueden disponer de
6,500 millones, el resto es reserva o garantía
o crédito de los depósitos.

Además hay deudas por deuda externa
de 1300 millones ventajas de importación, más cinco
fijos. Por lo que hay que hacer los pagos por
nuevos préstamos de por lo menos 800 millones

Además, como gran parte del consumo es importado,
no cambia la oferta cambiaria, pero el costo de
crédito

El modelo está que se va a ir a manos de obra, se presta
más. Si no se cubren, cubren precios y problemas
en la exportación.

Para mejorar la importación, se debe, por
ejemplo, de capital. Pero del total 40% es
el campo de oficina, 10% a servicios de construcción,
35% a transporte y solo 15% a producción,
especialmente a minería.

Si se disminuye el balance externo y se hay
~~deuda externa~~ para pagar la deuda
externa, como siempre saldo de dólares

Que haya tres veces de Petroperu, también
se problema de otros recursos

El que no gasta lo que dice el Presupuesto
Bolpearé como todo los factores

¿cómo reducir los tributos sobre pequeños medios
y no sobre los grandes? ¿contribuciones:
- grandes 1/5 medicinas y alcohol
- otros 1/5 acciones

→ Hay que acordar esas contradicciones.

② ¿cuál es el modelo del Perú?
③ ¿cómo exportación mínima de parte del, de oro

¿cuál es el requerimiento de estabilidad política?

- ¿qué tiene a tiro el tema de gases y tierra? (fronteras, zonas públicas, Petróleo...)
- ¿por qué es un rol clave centralizado, qué posibilidades tiene
- de clase: en un caso oportuno el 90, depende del tránsito 86-97
- ¿Impacto del problema fronterizo?
- Función relativa al nivel subconsumo, subimportación.

C. Cruz:

¿cuánto dinero de fuera \Rightarrow plantas reversivas

Mochar:

Se ha aportado en unos días ~~algunas~~ de formaciones, pero hay que aportar conclusiones:

Hubieron diferentes formas de afrontar la crisis:

- una: superó la crisis pese a la crisis con ramos
- dos: ~~fronteras de~~ fronteras de ~~carpetas~~ carpetas ~~de~~ de ~~crisis~~ crisis ~~de~~ de ~~crisis~~ crisis
- dos: de ~~crisis~~ crisis ~~de~~ de ~~crisis~~ crisis

¿qué posibilidades tiene el flujo? ¿qué de ellos fluyen de ellos: eso: de ~~crisis~~ crisis ~~de~~ de ~~crisis~~ crisis

¿qué posibilidades de exportación (por febrero) no le van a permitir:

- 1) Crece regulación fiscal
- 2) de ~~crisis~~ crisis ~~de~~ de ~~crisis~~ crisis
- 3) de ~~crisis~~ crisis ~~de~~ de ~~crisis~~ crisis
- 4) de ~~crisis~~ crisis ~~de~~ de ~~crisis~~ crisis
- 5) de ~~crisis~~ crisis ~~de~~ de ~~crisis~~ crisis

- (6) De un mercado de la industria el objetivo, sea el principal objetivo del modelo.
- (7) Subarquetado por tarifas que cuando en su rol.
- (8) Por liberal de equidistancia. Bucaley don lo permite para los crisis en estas condiciones?
- (9) Resistencia fiscal
- (10) protección (no solo Petro) para
- (11) reducción de importaciones
- (12) Tarifa - Puerto
- (13) Por importa no cumple el 80% de los objetivos
- (14) Como crisis en condiciones diferentes de las anteriores
- (15) La oposición (no total) fueron reducidas (después de los rol)
- (16) Defensa del modelo neoliberal con los otros del mundo.

México:

Fase: El rol de los objetivos en el modelo. Por esta razón, se debe hacer un esfuerzo para que se realice este objetivo.

La principal debilidad es que propone los objetivos sin considerar los efectos de los objetivos.

No puede ser una propuesta de política porque no propone los medios para lograrlos.

El objetivo principal de este modelo es la liberalización del comercio, es decir, la liberalización del comercio, la liberalización de los servicios, etc.

Acercas de gente travada por propia experiencia

A. Quintanilla:

Nueve años - el del - se va el modelo ferreo.
¿Qué pp. 97-99? Se ven como entran y salen
estructuras.

Pero no: esto ataca al cronograma político:
El 98 habrá elecciones.

- El modelo entra a fase necesaria. Pero a
cifras, no en un momento necesario.

Se a. partes crisis, ajustando a sectores nuevos
favorecidos. Tipo Chile: programa pro cosa
mayor brecha.

Luego (el 98 quizá) volverá a etapa expansiva
Puede haber ajustes con mano de obra barata.

Chile y todo parece fuera. Más bien pide
inversiones con garantía legal.

- Era explotación - al fondo del eléctrico - el
gasto, reestructura.

Zimuel:

- Discrepancia de que el neoliberalismo no nos debe
confundir los deseos con la realidad.

No hay crisis estructural por el crecimiento hasta
por inversión modelo neoliberal (gasto público)
(mejor china)

Tampoco la caída del 96 es del modelo
en un orden del FMI ajustada por lo que ocurre en
México

Discrepancias:

(1) No es que el neoliberalismo mundial se lo juegue por el Perú. (ver. Certe también Alemania por su modelo. No lo es ella).
(2) ¿Por qué se quedan en la universidad (no se van a Brasil, a los Estados Unidos)?

(2) No es entusiasmo la idea de un programa altera (econ. que no sea más gestión social (PPC))
Benéfico pero difícil de lograr.
Evel contra el mediano plazo.

No hay consenso que dejen de ser de los países.
En el largo plazo, la ideología por sí sola.

(3) Cuando Merype - Sotro fue y luego Buchwaldy - Rodríguez Robles.

¿Porque es más fácil? Antes se gasta más en la prensa, lo combaten, lo deshecho y lo demoran.

Hay las organizaciones políticas que se venían fueren.

(4) ¿Por qué ideologías que hay que atacar al modelo.

(5) No hay debate profundo que "desenfoque" (sección) "legitimación neoliberal": No es posible que se haya Chile con Perú; no tiene campo por donde ir. No tiene que ser de 19 años, no tiene que ser de 19 años. No hay política agraria.

¿Motiva la hiperinflación por...
Lo hizo con más hiperinflación: del 5 por ciento al 137 luego con eso, excepción del consumo a un sector!

Ahora para controlar no se requiere política monetaria, universal, etc.

(6) No nos debe preocupar que ^{suba} la inflación?

¿Cuándo fue para decir que es un caso aceptable?
Enefunda la mano. ¿Porque es a los cursos pero?

Alere a modelo Bohme: poca influencia por
su gran recessión

El modelo central del modelo: pseudo defect
fiscal con

El problema es que no se ven más que los gastos
y los ingresos (no bienes y servicios).

⑥ Discrepancia en el comercio:

En muchos países hubo desarrollo sin industria
propia, que se dio gracias a que se pudo importar los
bienes (no industria propia)

* Ejes de la campaña

El modelo de los países:

Basta repetir y desarrollar recursos por
ellos y pagar sus costos interiores con
moneda local. (UPP)

Los pensionados: financiación de los países

Los recursos financieros y para no se pierdan
en la estructura para ellos.

Los impuestos: para el mismo país para pagar.

Barclay:

El apoyo retroceder por el alto costo.
Los préstamos

Esta parte no paga lo de vacua.

A.L.U

De estructuras:

El deb. se menciona 10 posibles acciones de fisco.

Petrobrás y Petrobras: la clave es obtener los 2
primeros tipos de formas

J. Cáceres:

¿Puede un área de fisco ser punto de apoyo al
modelo de crecimiento que pueda ser sostenible
por problemas frontales?

¿Cuál es la relación con la globalización?

Toche:

- Si el modelo es importado, pasar a exportarlo
es un cambio estructural. Chile lo ha hecho
económico y político. Significa cambio de
paradigma

- ¿han habido mejoras modernizaciones productivas
o por qué están sobrecapacitando la fuerza de obra
De acuerdo que lo moderno ha reunido pocos países
pero no amplía el aparato productivo

Seguimos con el viejo aparato industrial repuesto

- Referencia que no parece una gran crisis.

- El tema de desmontar el frente de producción de
importaciones

México:

Hay diferencias de apreciación política sobre el tema económica.

México en las contradicciones

Desviación del dato.: obsolescencia de la tecnología de la crisis y sobre los salidas.
entrampanientos estructural del modelo.

Las intervenciones han enriquecido campañas.

El modelo neoliberal va a defender el proyecto Fujimori.

Prudencia:

El manejo de la economía es integral. Economía y política.
El grupo que genera de fisco para gasto social permite
los recursos al régimen.

Alora en cuanto más pronto se su propuesta.

El neoliberalismo peruano es muy pragmático.

La etapa siguiente también de la economía por el estado
con el espíritu político.

La conclusión: hay que recoger lo positivo del dato.
esto primero

La Española:

Hay que evaluar la Paura falta de la deuda por exportar
de que otra. Habría que hacer producciones de los efectos
de la Corte en la economía nacional.

- Eliminación del pago del IVA.
- Exonerar los impuestos a toda transacción con \$.
- Dispositivos para Desembolsar en preferencias
que se le da de preferencias de auto, deudas.
- Exonerar al tipo de impuesto: sea deudas.
- Pagar a salarios: que sea de 11 10
- Sucho por moratoria: No a fide de ...

El C...

Caracteres que clase de crisis se abren los puntos de
Lider.

Ningún programa económico debería que sea un total de
deudas políticas.

Es importante que se ponga énfasis de los ^{problemas} ~~problemas~~
El problema principal es que la inv. está deprimida.
Existe una época golpeada y como se defiende.
Hay una mejora alborozo del comercio. Lo fundamental
predominante es la depresión de la inv.

- Debo que se tenga evolución al 97-98.
- Es economía abierta de importaciones.
- Que el dato pueda equipararse de ejemplo con:
los escenarios posibles. Lo clave es que hay que
darse
- Hay un tipo de balance con fines comerciales
de muestra propuesta de país por el 2000.

Temas
Requisitos 97-98

Aparece elemento que configura balance de pago
Elaborar dato que fundamenta los elementos estructurales
durales de este modelo multilateral

Tema 2: Jesús Dirige (4:10 -)

- Muerto y pose al Estado de licenciamiento T-G
dos ~~temas~~ temas. Ten a esto:
1. Lo que se menciona en campo puede ser factible
Dar un voto por el licenciamento
 2. Hace tiempo que hay propuestas estructurales
Becas de P.O., P.P con el proceso de los elementos
multilaterales

Introducción

El poder no solo es popular sino también nacional
El escenario electoral separe dentro al régimen, pero
para "ganar" espacios

Willy:

El actual régimen tiene buenas propuestas ideológicas y programáticas que se le olvidan

El esfuerzo es la elaboración prog y el replanteo de las ideas ideológicas. ¿Qué entra en la definición de eso? En una opción

Debemos definir qué proyecto queremos, el país, la democracia, el modelo de desarrollo, la sociedad civil que es poder popular hoy?

Hoy ocupados con el resurgimiento en L.A de los mov. sociales

¿cómo fortaleceremos la articulación de un bloque social popular?

Desde la población - desde lo municipal - encontrar otras formas de gobernar el país.

Para generar la depresión no basta voluntad política sino pensamiento. Un medio de comunicación es determinante

Equipo intelectual pluralista

Salomino:

Aspectos de los hechos de lado:

1. Nuevo período no se inicia al 92 sino a finales de los dieciséis pasados por la oleada neoliberal, cuyo espíritu político fue Fujimori
2. La crisis nacional requiere una crisis social.
3. La revolución no es posible? ¿cuando en este período pero no puede producirse dentro de los límites tradicionales.
4. Si seguimos la guerra, debemos tener propuestas de pacificación alternativa.
5. El pacto de Leche contra la pobreza no basta

6. Otros. Trabajo con proyección de liderazgo

③ FDC: Una parte fue que bozarse de una propuesta prog. No es que la propuesta prog. no es lo que sería.

- defensas q' no están formulados.
mundo actual merece un poder
económico del chino
- de los otros países
Como un unicornio.
- cual es nuestra opción T-E // O opción actual
• objetivo TE la lucha / un god / transición
- No es en los liberales (siempre en doc)
allí en los países paralelos y social demócrata
ese articulación es propuesta nacional-popular
articulando + algunos nac-popular. +
democrático // principios social-democrata
socialista.
permite O alianza T-E con ciertos populismo
anti-fuj.

programa intermedio

- No hay balance / entre socialismo.
- ♦ hito central / propuesta programática de ir
hacer a la social-democracia

propuesta:

- economía / mercado regulado
 - defensa de propiedad, no restricción de prop
defender los espacios ganados
 - innovación:
reconocer la I+D+W, // compromiso
- ejm: No funciona, no hay

2 niveles:

- # 1° focus group
- 10 int actual

Retos: Reconstituir un ideario popular. Valnes de ideas, ideología, cultura, etc.

+ inventar e providades q están propuestas.

temas / temas principales:

- 1° ideología - pro propuesta
- 2° social - electoral

plazas: desarrollo 1° temas (talares, etc)
con el propósito 2° plazas en que el gob. funciona

acumular para ir en deor p adelante,
como pensamos que es

-

④ Valencia: Soc. lógica evolutiva. solo corto plazo.
diseño no nos conduce acumular integralmente.

- en que coyunturas [entorno externo] se da este modelo. está cambiando.
- como ampliamos
- org. no es marialtoquista

- + No es q el cambio principal es el principal
- + dirigidos - 1° por popular
- + motus 3ra vez
- + hay vacíos.
- + como recuperamos cultura popular.

Martin lógica electoral.

- ▼ Que modelo planteamos a esta sociedad?
- ▼ cual es la dependencia?
- ▼ factos 1° modelo. los cuando que siempre hemos dependido de tecnología externa.

▼

5 Roberto : 3 propuestas: ¿quién juntar?

- ser marxistas, pasarse a un 5-decuista.
- propuesta I W pacto / reciedad pronta, reciendo, repund, reaserción. Se trata no solo / ser que se refleje, sino ver nueva propuesta que surge / adentro.
- 2º Congreso ya cumplido en papel

Nueva propuesta:

- 1.- elemento organizativo
- 2.- / concreción

Reconstruir o propuestas y avanzar redefiniendo los elementos básicos.

6 Pravencio : p' q' queremos hacer pel. hoy?

- + salir / esta crisis, denota. Avanzar hacia una propuesta alternativa, socialista.
- + desarrollar un W programático / nueva vivencia
- + preservando e fuerzas, p' que nosotros tengamos un norte.
- + Con que instrumento, partido es o no? Sí
- + adecuamos. a este;
- + con / transición nacional y popular. hagamos frente / acción,
- +

7 Barletta : propuesta: entroncar pte nacional y regional
articular la propuesta con avance

py / país se define e líneas / py. país centralizado, toca a e regional desarrollar e ptes / desun trabajo.

para que queramos autonomía regional; propuesta prog para la región; desarrollo, recursos, etc.

#5: cómo se elabora este ppta: cómo articular con asamblea T p. popular, cómo entrar los org. populares al debate de propuestas.

⑧ Varim: necesario tener un balance T programa del p. que es lo bueno. Son o no.

instrumentos p. operar al pueblo, estar al lado de él para construir e llevar políticas.

T petroleros, asamblea a otros lugares, buscar alternativas al sur. petrol.

plantear sobre el W, tarifas, impuestos, alternativas a ello.

⑨ Muaroto: Puntos central: luchar frente al gos que depende de la pol. (servicio).

- los q. dependen de política nacional tienen un tiempo.

- el frente amplio tiene que tener un espacio, identidad, etc.

- las medidas de lucha que plantea

- poner / punto político, ganar espacio al gos, no dejar los otros, sur / norte p. de acuerdo de cual #1.

• debates políticos, ideológicos, dependiendo de los T. unidario no

⑩ Lorenzo:

- T-E para ir al 2000. con todos los sectores.

71) I parraquero :

- relación con el Estado, por el control en todos los espacios.

tarea central: reconstrucción / esta alternativa.

abrir la puerta a quien se enfrentan con el fujimorismo (fujimorismo no depende en py / unids. nacional) promover liderazgo:

- Gobiernos regionales (1º #) para la variación de presupuesto x impedir el centralismo de los gobiernos.
- Gobiernos municipales, gestión espacios desde hoy.

72) Armijo

- Apeñón sobre la cultura nacional: productos exóticos
- bienes morales.

No hay discusión en la juventud de problemas nacionales,
 ✓ y nuevas generaciones.

- # de defensas de RRNN, desarrollo (algunos de ellos) que se desarrollan.
- CEP en crisis, no se toca con el nuevo momento

73) NILDA :

- alternativa para x el lucro x el gob. se equivoce.
- plantearse un py. q. permite acumular fuerzas.
- confrontación principal es con el neoliberalismo (liberal)
 } no puede ser en nuestra alt.
- } Hay que construir resaca, acumular fuerzas.
 } alargo trabajo.

- Py / desarrollo nacional, unifica las regiones.
- construir un nuevo referente que tenga capacidad de superar el py nacional.

74) I. Carreres

- levantar banderas que permitan ir hacia las masas.
 no solo fucodes, etc., levantar mov. regionales.
 centros. municipales, promover mov. regional, py regional
 } construir el mov.

juventud:

75 C. Paredes:

Vacio del doc: perspectiva etnológica social.

- ppia ideológica
- política
toma caso e alcance:
perspectiva / largo plazo.

#s. perspectiva E / hoy:

- Objeto etnológico intermedio (mediario plazo)
un finle si unotus rousi lous.
✓ caso de bloqueos q' el neoliberalismo + salvaje
lenguaje continuidad.
una a e mayor cantidad / fuerza.
se trata que todos acepten nuestra ppia.
Ojala reuogan los deudos.
Quieren por los social demócratas / hoy?
UPP social liberal
apna social demócrata, uennremente este
tercario.
✓ lo deudote / fuji este en la angustia
- ser parte / un núcleo mayor, lo cubre
por otro.
- atraer capital extranjero
tecnología
mercado interno
caso activar ✓ enteros, dar ejemplos.
caso base en W / recuperar / fuerza, esto
no recuperamos unidos juntos,
construcción / una alternativa progresista =
- fuerza un núcleo, fuerza.
- resolver lo progresista / acuerdos.
- relato / fuerza

76 Tochi: ppta presentada: - Objeto intermedio
- Rendón a Grausci

Objetivo: Es intermedio p. llegar a ello; con los espacios
requeridos - locales lo fundamental p. bloquear
a Fuji.

- ✓ no se trata / construir espacios según P-M. taime.
no es viable. formulas desfasadas.
hay que construir espacios + localizados.
No hay que buscar nuevos actores. Su rol frente a los
nuevos problemas. Q' rol juega la C.O. frente a
sus #. locales.
- ✓ recoger la mayor cantidad p. denotar a Fuji.

GILVONIO

✓

77 Palomino

- ✓ ppta intermedia
- ✓ + amplios juegos
- ✓ diseño / ppta / largo plazo
- ✓ W x la construcción, articulador e fuerzas sociales.
- ✓ Mecanismos múltiples / 88. tener referente legal
- ✓ No hay, dise. constructivo naturalmente.
- ✓ AND dise. ganar, bajo que mecanismos se se ~~esta~~ ~~forja~~.
- ✓

78 Wiley

- ✓ IU - MDI muestra que no se debe hacer.
- ✓ solo no logran articulación política, espacio
- ✓ MDI según el UPP, no articulados, se han desfasado
- ✓ es teniendo claridad: articulador frente amplios,
logramos nosotros comenzando a centralizar propuesta
política, recordar que hay núcleos que trabajan
diferente ppts.

- 19) Martin: La formulacin programada e tanca / un lloc p. / una prova major en els espais, més, però q' estan elaborant aspectes paricals?
- ✓ Sistem / una estructura social
 - E / poder p / nac. aques / puzos, aques E. necessitar + puzos: gal. R, etc. prova.
 - necessitar e no fundamental e la redicollir p / fumsion, gaur / puzos elunes,
 - Subs electoral: camo delener / de notes a / fumsion. Exenau e d 2000.
 - ▲ articulando fuzos
 - ▲ forjar instruments nous. Me. Com. nacional.
 - Obj intermedio - dsj global.

3^o PUNTO DE LA AGENDA

- ✓ Victoria - municipal.
- ✓ Pimentel - Talora
- ✓ Alauon - Tacna

Tochi - moderador.

VICTORIA

Lincoln: El Pym tuvo importante papel sobre la defensa del petista. (Alfons p. cf. Apellido del 30 pero no hay documento)

66: nacionalización de Puz y Parings.
 83: de 60000 - 80000 Hoy: 130 mil kts.

88: se fue más lejos obra. Longby local lo
 asiguan (agua, desaj, etc)
 85 A. Human

El grupo apurista, aspira a retornar al trabajo del petróleo.

Retorno: de 1500 a 800 cop. por día de remuneración pensando que Petrosuch los contrataría

Esto quedó como proceso para la población 8150. sup. chupa trajo comida por comida, su campamento

Además los trabajos (COP) de la Refinería de funciones, fort. bracte y luego de Nuevo El único trabajo (COP) de El Alto.

Trabajo remunerado por sus condiciones de trabajo de Petrosuch, con muy pocas personas.

- Después de 27 años se volvió todo el pueblo de Tulara, hoy después ya no se porta más ambulantes, etc.

Toda la gente, solo la 1/4 parte han explotado del petróleo.

- Anunciado

- Los distritos que se beneficiaron en una mala distribución

- Con el Plan del PUN, hay sacado muchos obreros al dist. Liza Cruzado, Sullana, y la Trib. Reg. hura.

De 76 alcaldes, solo 15 - 20 asistieron. Se solidarizaron, referéndum pero para regional por motivación nacional.

En reuniones con Tamborero por confluir con otros y petroleros. 8-10. trunfo para el Popular

Wolfredo Plasencia:

Con un fin de 2º de los problemas nacionales,
entre otros, el problema de la energía eléctrica.

1) Centro de Estudios de la Energía Eléctrica
2) El problema de la energía eléctrica en Chile.
3) Hoy los DL 03 y 013

¿por qué la lucha?

Excesiva demanda de agua, con fines agrícolas,
cultivos regulares.

El comercio se multiplica (Toquepala) con el
fin de beneficiar a la zona. Sin embargo,
el actual alcalde lesuro aliado a la empresa
en contra del canon.

El comercio fronterizo es lo central, por lo que
protección de Chile.

El PPT lucha en el Parlamento por la Ley de
Zonas francas. Se crea zona

Unidad para zonas fronterizas. Para regional.
debi de conducir por vía.

Autobús: Se crean redes y empresas por zona
para su explotación organizativa.

El Alcalde tiene problemas con la Contraloría.

Al respecto se acuerda la disolución (Murtola)
del grupo, el M. de Ind, el M. de Economía,
para ser logrado.

Por el Sr. Saub. Pop. del 27 de Feb. Medida de
lucha anti inflacion: huelga de hambre masiva.

Inconveniente: la lucha desmoralizadora, no
pueden muy reducidos del pueblo.
no puede faltar instrucciones grandes

Se inicia el 8 de Mayo

Se espera Saub de Emerg.
por la necesidad de un desarrollo ordenado. En donde
que Chile cumpla con los requisitos para poder ser
puerto libre para competir con Uruguay. También
que se fije un superávit con el exterior. También
permanente

Gastos Cuero

Taxi: Mocho: 20.00
 Lambert: Campes: 54.00
 Cuy: Taxi: 5.00
 Tefno: Gota: 5.00
 Tocho, Mocho: 30.00
 Toche: 5.00
 Ladrillo desmonte: 10.00
 Plumas Vanijhi: 12.00
 101.00 (\$44)

Ingresos Cuero

	S/	\$
Lanchuni Sl.	50	
Soldo		\$50
28/12/95 (i)		\$80

11-01-95

Mocho: C.C. (3 eructos luego de alca.)
 Conferencia

Declar: 2000 a partir del 22
 Taux: de 2000 - 500 - 0 (Martín)
 SSC: contra propuesta
 Actiz. Fijos Cuero No regular
 Extraordinaria

Incluir Venta de Muebles

" Acuerdos Martín-Tocho ()

Deollar y achecar diarios y revistas (Propuesta de acuerdos y conferencias)

Materiales oficina: Doussier, Julia.
 Liane - Mocho (difícil regularidad)

Reemplazar

Resumen de cursos locales de ligueros

11-01-86

Derbi: \$ 50 de Mesada

Recibo: Remun. CDP

\$ 100 ~~Alta~~ Alimentación Mocho (a informes)

\$ 50 Morbilidad

\$ 30 Acta. Mudanza

\$

CDP:

- CCP: reproduciendo el anterior
Chochi entregará un nuevo: Acuerdo
Campesino 96 y Propuesta Prog
actual.

← Anexo CGP

- Casa de Mocha. Entrega \$100.00

Viaje: Mocha 22 + 27 ~~de~~ Cuero

17-01-96

Segundo Recuento con Mocha:

LOCAL:

- Contrato entregado a Cuero ✓
- Resogri 3000
- Inventario inmueble de Cuero
- Contrato Mudanza 5:30 p.m. Adelante
- Resanado, compra inicio (p.m.)
- Traslado de línea

INGRESOS: 3000

LIQUIDACIONES:

- 1/6 liquidaciones

Taller CDP:

- Alimentación \$100 Mocha
-
-

Dirección de por y co: Victoria, Víctor, Martín,
Félix.

Solo Pedro con tardanza

Ahí no fue ubicada por teléfono.

Las temas de cuestiones administrativas se
deben ver en una reunión específica ordenada.

El carácter de la reunión es extraordinario, no
se trata de la agenda.

Informe del estado de los datos, para establecer
nueva agenda.

El taller se reunirá y se pasará a
cambiar la modalidad de trabajo.

El tiempo para un frente. Metodología:

- Entrega de datos
- Lectura de datos, individualizada
- Breve presentación de puntos centrales

Tema 1:

La parte de Pedro que le queda. 100%: impreso
x entregar
La parte de Martín hecha en 70%: x impreso
30%: x tipos

Tema 2: Municipios

Por municipios (columna de tipos):
Falta tipos en caso

Tema 3:

- Datos de Equi Equip y Conf: x impreso
 - Datos Chocli, Paredes Camp:
 - Datos Análisis de propiedades x recibir (Barr.)
- La ley de tipos (Piller): x recibir 10 am.

Tema 4: Elaborado 80%: x corregir en 2 hs.

Juntos: Francho,
Mouy,
Sequillo,
Luis +
Willy.

(9am)

Boche:
muy corto tiempo

Preparar para el domingo:

Economía - Política - Municipios - Pango
Paralelo a la semana de Reestructuración.

Palomina: no podrá la próxima semana.
Frank Talley (preparar en Pango)
con Marta (23-24)
Valles Potosí (20-21)

Atenas: Primeros temas el tiempo x tema

En la mañana: preparar el centro de discusión
Materia de resúmenes.

9am - 1pm

3pm - 5pm: Municipios

5pm - 7pm

8pm: Orientaciones para ref. reunión

Horario

Tema Econ - Pol:	Boche:	15'	9 - 11
	Mouy:	15'	
	Francho:	30'	11:15 - 1
	Sequillo:	7'	
	Chocli:	30'	

Tema Pango:	Sequillo:	15'	11:15 - 1
	Zedra Córdova:	15'	

Tema Municipal:	Wacha:	30'	3 - 4:15
	Subcomité:	1'	

Tema Reestructuración	:	30'	3:30 - 4pm
Orientación	:	:	

43725 68

May + Falta

Falta

Votos: (13 copias)

Trache: 7 + 6

CNC: 13

Mochas: 10 + 3

CCP: 13 Bonados

Chochi 1: 13*

Mocha: 10 + 3

Chochi 2: 13

00 + 13

FDC: 00

Dato:

① { Trache: Compaginas, guanday, arbores

{ Mochas: Sursum en FDC, compaginas, y e

{ Mochas: Analisis: Sursum, etc

②

Aves 1: Fotostatica

Aves 2: Fotostatica

Foto P: Aves 3: ~~(Aves)~~ "

③

{ FDC-Faltas: Entrega a los 3 pms (Dokle y papel)

④

{ CNC : Fotostatica

Foto P: Foto P: ir a CCP (COP) Bonados

Chochi 1: No llega con doctos. Hacerlo.

" 2: " " " " "

⑤ Original de Com. 7 de Conf. Uae.

CDP

14-01-96

Asisten: Victor todos nuevos JOC que roba hora y lugar
Al, sabe del dia pero no se le van
ser se comunican para saber hora y lugar.

Durante: Francke, Zed, Coplora

Juicio: 9:45 (45' de retraso)

Temas 2: Estudios de Frahe sobre El Proyecto Económico
nuevo neoliberal, sus tendencias y el escenario
para 1996.

Tranche 9:46 - 10:01 + 10:06 am + 7' de proceso

Francke 10:12 - 10:42

Crecimiento impresionante, 93-94.

¿Seguirá ascendente?

¿O es recuperación temporal y bajara?

2 puntos de crecimiento

⊕ No hemos crecido bien

⊖ Hemos amperado el despegue.

- PIB no crece en 95. Es el primer año del fondo
año 94. ESTANCADO

- Cifra oficial dice que crece ^{el 95} pero durante todo el
año iba de menos (Enero-Dic) y se re al promedio
El 94 crece pero entre Dic 94 y Dic 95 muy poco
igual.

- Los crecimientos de Bolsa sigue estancado
ECONOMIA TECNICA

FMI se preocupa por resultados en México y por lo que se deduce en Perú.

Cuando fue año electoral, el gobierno se ha hecho el loco

96: Primer semestre: crecimiento 0%

- Pago de Brady.
- Buen curso con Club de París: más pagos de

Segundo semestre: posible recuperación (~~4-5%~~)
3%

- Gran peligro de déficit comercial y externo
- FMI: nuevos problemas, el hecho de que funcionan las monedas.

Inconvenientes que no puede resolver el modelo neoliberal

Factores Populares, Pobreza y Empleo:

El crecimiento 93-95 no tuvo efecto sobre reducciones de pobreza y desempleo

Desempleo (de 9.5 - 7.5%)

Pobreza (de 4 - 6%)

96-97: años de déficit que exige con países el gobierno no tendría recursos disponibles suficientes

Se mantendrán cambios estructurales (despido, telefónica, etc.) por su restricción financiera

Lang:

1) Cuentas CEP

Deuda apta, pers pers.

Los montos son

700 tel
200 rpa
800 municipal
1,700 municipal.

Proceder: deudas de pasaje que no cumple en pagar.

Uije aprobados

(2) No se llaman copia de acuerdos Compañía PUM.

Soto: Pregunta: ¿Hay que por parte de la agenda
- mejorar recaudación tributaria y como
permite un gasto social

Franke:

- Privatizaciones:

El efecto no es inmediato por acuerdo con el FMI
Lo que quiere es mejorar y atraer inversiones
Por eso aceleraría la privatización de PETROBRAS
para mejorar imagen al 96^{er} que será con
cual el crecimiento.

Portugau privatización de SODAPAX para el 97.

- Recaudación:

La propia recaudación siempre crece.
Hay más eficiencia también.

La tendencia es que de facturas crezca
este año.

El sistema pequeño tributario no genera mucho
ingreso, pero tampoco algunos países.

La única destacable sobre todo es la de la
Selva.

Sec. Pregunta:

- ¿Por los grupos empresariales que representan
esto, que pueden de cualquier manera de
esto, pues el tema tributario es central.

- Hay una pugna entre sectores empresariales
pues también hay quienes tienen recursos?

- ¿Cuál va a ser crecimiento en turismo?
¿Habrá mercados más abiertos o lento
en aguas?

- 38% de ramas industriales ha disminuido

- ¿Hay o es previsible cambios climáticos o
igual que el 95?

- Estado: ¿cuáles van a ser los factores, con
fines del crecimiento gen (público y
privado)? ¿cómo está?

De programa más en salud (necesaria
pueda de ejemplo)
de los programados bajo de 60% en
inversión pública.

- El libro se dejó en un marco populista.
¿cómo que políticas se harán entonces?

¿Hay un programa de inversiones de más de
~~2~~ 2 mil millones de

- Además el Perú tiene RIN mejor que
México.

Fravelle: Temor de conflictos Empresarios - Juntos:

- Seguir el conflicto

- Tipo de cambio seguirá igual.

- Prácticamente: seguir el tipo
de cambio, reducir conflictos, BPSA Andino

- Industria:

Entre empresas irremediable por el aumento
de precios de productos, modernización

- ¿Por qué tenemos seriedad afectada, inmediatamente
dejar seriedad, de seriedad de la ley
sería el otro efecto

Remuneraciones seguras a gran escala, prestaciones
Salud: se unieron por mantener el empleo
más que por salario y salud

Costo Social: hay intento de equidad política
del FONCIBOS (pequeños ahorros)

• Hay honra crédito, pero su
meducción es más lenta

• Carteras: Panameña y Central
\$450 millones (BID + BPI)
Hay para Caminos rurales

• Salud: \$300 millones (capacitación,
equipamiento, fiscalización) (BID)

• Educación: Crédito aprobado (BPI)
\$150 millones para mejoramiento de
calidad
(capacitación, equipamiento, textos,
colleges) de gradualización lenta.

Hay lecto concurso para que O.N.E. realice
capacitación a maestros.

Trabaja: se ve pero que el gasto fiscal se
disminuyendo, se

El modelo se sigue liderado por el
sector importado.

Se acuerda x el sup. una inversión
de \$6 millones por libro por \$2
\$2 millones.

Acuerdo: reformar con agregados.

C. Moya: Presup: "Agenda Rural para 1996"
11:22 - 11:52

- El crecimiento es muy complicado: predominan
una familia de tipos, forma de de cesiones,
expectativa creciente de titulados.

Lo rpto. es en el sector social, sin poder
por el poco coop contra CVA (religión en org.
centros propiamente genada)

- En cuanto a la ley de RRM no hay que
ponerle trabas, más gente que elora o
que propone cosas distintas

- Agua: Especial de Santos Regantes agraria
de unos 1000 de org. actual hoy pero
han sido nunca nuestra base social.
Coop.

96: año en que llega reforma liberal de Costa
Pero viene a regir el Estado (Varo de Seche, Comed)

PLANARCCS ha crecido a \$97 millones. Amplia
además (Génes, Alcobena - España), per.
por industria rural.

Crece en dinero, área geográfica y temas que atiende
Lo Coop (no son libre empresa) por los cambios
desde el M. 19.

- El Plan de Foucodes, País que se temporalizado
per hoy se dan cuenta que requiere: cubiertas
inversas de mediana y largo plazo.

(Foucodes)

También el PRAPI el 95 muestra todos los
jurisdicciones intermedias y comprende a los C.C.

El impacto político será grandísimo.

Hay, entonces, una división social

Especializado en ROSARIO, Allí hay plaza

25 mil habitantes en el país.

(*) Hoy leyes que ha crecido en org. por
comedores y agua.

(*) Ciles Descartable. No me heuro guerra
me temen allí.

(*) Cobros locales: Triángulo sur base; sus
problemas, sus comunicaciones entre ellas y
con directa relación.

La Corp. Fut se unifica a Cobros Local.

(*) Mantenedores; ¿cuánto una puede sostener
el 30% controlado por montes?

Es cada vez más difícil, menor, sostenible

(*) Coca se se mantiene piezas bajo de hoja
de coca, genera equitativo de equitativo
delincuencia, etc.

Sgo. Córdoba : 12:04 -

CCP: he reunido el Depto. aprobado y el fono.

CON-CCP: el punto central fue el reemplazo de
cuerpo general de C.C. y sectores
etc: reorientar la hecha.

Hay trabajo con Fuentes de Reguiles
sobre la propuesta.

FDC: 1) Preguntas: ¿evaluación del agua como sector
productivo e impacto climático?

2) apr

3) Placento de la Pimona que dice
planes políticos globales, muy fuertes el
punto del recurso al agua, la capacidad
de manejo y presión en diferentes.

- ¿Qué alternativas a sectores de prieros,
los planes de migración con el Estado
y donde hay algunas operaciones de este
tipo?

4) La agenda no tiene contenidos sobre
los temas. No desarrollo modo de agua,
fina.

La gente siente que algo le están dando
a Cuidar la red de desarrollo agrario?

5) ¿Qué se plantea sobre org?
¿el centro, sobre puntos prog. o los org?

La agenda incluye puntos anteriores y nuevos.
Cholli:

① Clima: crecimiento sostenido resultado de buen clima con estabilidad.

Se confirma seguir en Centro Sur, con punto este por rease. Esto hará cambiar la tendencia de crecimiento

Aunque dificultará cambio del FONCODES a crédito ~~por~~ y disminuir asistencia.

También afectará a Copor Pucallpa: más irracional.

También se podrán reclamar de la gente.

② Leyes: para responder intereses en la costa.

Per mantener otros cambios, por crédito y de control de no se a disminuir, por, no se a comprar más.

En serio no tendrá mayor impacto. Solo "mercados" de fieras.

Más que con el clima que, se reduce las adquisiciones.

③ Crey: es más difícil

④ Hay productividad los talleres, con CER y CUS

Esta surgiendo una propuesta.

⑤ Serán también de Padua y Catasta, intereses Mercados regulados + Cuenca y el uso de este.

⑥ Aniversarios: Empieza el '96 por aniversario de 20 - 1 en relación con el año anterior

Tellico: Cuenca

Fines Mayo: Cuenca, Desp. Cuenca, Desp. Mujeres

Salomun: Enc. de Sufr. en cuestión cuando cambia en sobre central los valores de mercado.

Cholo: Mueve: es act. de volúmenes que se mueven y de distancia real.
- De la de Sufr. y Desp. como que vienen por el real.
- Depende de la soberanía.

Zolo: Incluye el tema pecuario: manejo de ritmos.

Se ocasionan eventos distintos, que regionales, sobre todo en zonas altas.

Boche: Preguntas: Es distinto el concepto de producción ~~que~~ y otro es el tipo de prod. (estructura de precios)

En el caso de export. pecuarias se ha creado un otro producto podría adquirirse de otros países, recibiendo que está ligado a mercados intern. y portuuarios.

¿Cómo afecta al gasto fiscal?

Cholo: La reducción del gasto fiscal que se va a sentir en el campo.

Las exportaciones tradicionales están siempre mejor que las otras. Estas, las de Chile que se produce en el Perú.

Incluso hubo logros importantes en el campo.

Hay recuperación productiva con reducción del ingreso.

Organizar lo más amplia, respaldada
creada, condiciones para la derrota de su
proyecto ~~de~~ ~~continuación~~ al caso

¿cómo conseguimos el respaldo popular
fujimorismo? Hacer que la gente ~~se~~ ~~ponga~~ ~~en~~
propia experiencia sea que hay límites ~~en~~ ~~poner~~
Liderazgo claro

(*) Política de reemplazamiento. Rebasar
límites del gobierno ~~en~~ ~~poner~~ ~~en~~ ~~poner~~
a la población, puede tener niveles de concertación
con el ~~gobierno~~ ~~con~~ ~~el~~ ~~gobierno~~ ~~con~~ ~~el~~ ~~gobierno~~
No es posible con la denuncia, el comentario
Esto es esencial si no queremos quedar aislados

¿Qué organización de resistencia? en defender y
recuperar los derechos violados?

Vía insurreccional, golpe no es posible
- lo posible es demostrar en la lucha por ~~el~~ ~~gobierno~~
el 2000

Después de transición, de demostraciones,
Luchas ~~en~~ ~~poner~~ ~~en~~ ~~poner~~ ~~en~~ ~~poner~~ ~~en~~ ~~poner~~
Revolucionario.

La manera de acceder al poder es pasando
por ser ~~el~~ ~~gobierno~~.

¿Por qué los partidos?
No se trata de artículos orgánicos a la
oponencia, sino como en el Referendum,
marchas separadas pero todos golpean ~~en~~ ~~poner~~
misma ~~en~~ ~~poner~~ ~~en~~ ~~poner~~ ~~en~~ ~~poner~~ ~~en~~ ~~poner~~
sentido

Impulsar formas de representación política
en la ~~en~~ ~~poner~~ ~~en~~ ~~poner~~ ~~en~~ ~~poner~~ ~~en~~ ~~poner~~
transitorias.

Vía Frentes Comunes

Banderas: Defensa y Democracia.

Resumen:

- 1) Oposición amplia
- 2) Reducir la burocracia con el fin de transición
- 3) Ejercicio de violencia en defensa de lo conquistado. (Alfaro y Victoria)
- 4) Hacer al Estado

Victoria: el eje de la discusión es el replantear nuevos roles - estrategias, en este sentido hay que tener presente que por las informaciones recibidas se debe estar informado.

Inicio: 2:00

REINICIO: ~~3:55~~ 4:05

Victoria y Soto: proponer culminar presentación de Balance Municipal y pasar al intercambio global de todos los temas iniciados por la presidencia

JDC: pregunta por el curso general del debate

- Se acuerda la propuesta:

VGTW 3: 4:12 - 4:42 → 4:52

Victoria: Bando municipal para concluir la reasignación de roles del país. Ejercerá su función de apoyo y culminar el proceso de los encargados a Gladys y Tami.

INTERCAMBIO:

Propuestas para ordenar el debate
FOC: 2 grandes puntos:

- 1) Caracterización de la situación
- 2) Táctica y Estrategia.

Lo primero tiene que ser en los debates presentados

Lo segundo ha sido planteado verbalmente

La propuesta de Julio - FOC tiene diferencias y
aspecto nuevo pero caracterización. Además
sobre propuestas táctica-estrategia

El punto I. es de caracterización y

Notas:

TOM 4: 5:05 - 5:35

FOC: Presenta los puntos I y II de la
Reasignación y reorganización socialista y la
lucha de una autocrítica oportuna
dentro del movimiento.

- Apoyo a lo económico:

Uso del capital extranjero: es el hegemónico
modifica la relación capital privado y estatal

El régimen de apoyo y el apoyo: los nuevos
puntos en el debate y los estratos medios
de justicia social.

La crisis de los P. es un dilema

Continuamos en una transición desde
velocidad que ya lo va dejando para
por otro momento

¿Trasparencia a qué? Mue. de nuevo sistema de
de partidos

- El defecto principal de los P. es su ideología-
programática.

- Lo central es el tema de propuesta

- Combinar posibilidades de medio de comunic.
con realidad de contacto por la gente.

* Dejar a los otros de los: crisis de la movi-
miento independiente.

Propuesta tóxica ideológica:

Le falta al tema de elecciones 2000

En bloque: - bloque pop-proc

- bloque pop-soc. y se diferencian
por idénticos procesos o rechazo a la
política neoliberal.

Diferenciación:

soc. en los consensos de acuerdos que lo que el

Los problemas más grandes a la economía
pagan p. 97-98.

Preocupación que faltan conclusiones, lo traduce
como postura y posición de la descripción.

Incorporar que el grupo sigue y de p. 100
por regiones, etc. como propios Mouge.

Asegurar el cont. social, la compensación que
ha recibido del oficio.

En lo político, lo que me ha terminado
con el tema de conflictos armados y un Estado
militarizado. ¿Serán las mismas formas de
poder civil-militar?

En desacuerdo de neocentralismo y el de
liberal ¿qué contenidos tiene?

De acuerdo según el problema y el sujeto
Pero ¿por qué no se agrupan los sujetos de
~~partido~~ oposición?

Andrade y elecciones: 2 opciones:

- Fujimori ha ganado (Victoria)
- Se amplía espectro antijujimorista (Goto)

Creo que es evidente por el de Fujimori, que la
absorbe y ^{tiene} ~~centro~~ defensiva. Andrade
para la base de la reconfiguración.

De acuerdo en que no hay liderazgo. ¿Por qué
no se lanzó la UPP? el peso de esto. Tiene
una crisis profunda.

- Propone otras lecturas de UPP

Falta muchos conceptos de fuerzas

- Dogmáticos y unos seibles que se agotan
la noche que entera. Fines de otros

Es inconmensurable el tema.

Comparto la idea de suplir y rebasar y no confundir (en la guerra) totalmente.

Toda actividad es electoral con la social. Incluso todo termina en lo electoral.

No: defensa de DD y democratización.

No se puede vivir por estabilidad laboral. En estos puntos faltan pensarse.

Otro, más bien, diferencias propuestas para cada sector (poblar industria, el popular nacional)

Lo demócrata y progreso nacional: Frankfurter. Lo DD, etc. : Socialista.

Tendría - obras que haber un ~~trabajo~~ puente.

No aclarar de el sentido de diferencia entre régimen democ & prog. nacional.

Duplicar: combates, resistencia con ofensas por tácticas parciales.

Tóche:

Conceto que los países de mano de obra, etc. es corto si no se incluye crecimiento económico, infraestructura y el área de impacto.

Rev. Esta situación de que para el '95 se ostenta y el '96 se ve tendencias a mejorar. Eso es la tendencia.

Lo que aporta FOC es sobre cambios de correlación de fuerzas, de régimen.

Efectivamente, no se trata del que se modernizan Corp. y ya está mejor.

Entonces UPP, Audubon, y picumbros (Belmont)

- ¿Cuánto es el grado de consistencia de los flancos liderados que se forman a bajo?

- Los liderados que se han mantenido frente de partidos. Hay una especie crisis de los liderados independientes

- Elección Fujimori, FFAA y PN: revueltas, una crisis. Esta muestra cierta

- A Víctor Palomares se le explica ¿por qué perdió Yoshizumi? pues el aparato estatal se fue por Yoshizumi.

- Entonces hay que destacar la demora política de Fujimori.

- En la internacional el 85 no ha sido buen año para el neoliberalismo. ¿Qué significa la crisis mexicana, qué significa crisis de Ecuador, qué significa crisis de Malasia.

Palomares: En lo económico ^{7 prohibido} poco por el asunto
fronterizo y sus implicaciones ~~políticas~~

Desacuerdo con que desparezca la lucha y
cursos opuestos. Lo más adecuado es que por un
corto periodo, sea lo principal la lucha política.
No tener el tema de que es un relato del Congreso
y radicalizar la democracia?

No solo empleos sino organizados las demandas
Si hay atención del grupo.

Obra adecuada presentada al Seno de GTP: La
quiere pero la va a entender: debate interno

Municipal: efectivamente hay que precisar que
es debate político parcial

Tampoco lo municipal expresa, una propuesta
La que es renovación. Por este o por el PPT,
lo honran: no hay propuestas nuevas

Victoria:

Económico: ¿qué otros elementos por AM y objetivo
Lo que se trata con conclusiones.

Pienso que la referencia se crisis. Luego
de los triunfos electorales.

El actual escenario no indica la crisis del
Fujimori.

Político: Corrupto de los central de replanteo
nuestro estratégico.

El sistema estura de GTP

Como MC, el local es lo ideal-prog.

Elecciones: el ganador estratégico es Fujimori

No bajado la dispersión de independientes

Lo usó para dar rivales de independientes
y anunció el proceso de reversión.

Me creo que la tática sea un punto de operación

Creo que muchos hombres o puntos articulados
de diferentes maneras.

Tema: Toda la vida habrá colchón para superar crisis
en la balanza, etc.

En el caso de México: como el régimen busca
consolidarse, falta desarrollar.

Problema: si el tema de recuperación de
los socialistas debería ser esto de formar de
lucha, qué sectores tratarlos, qué ámbitos
prioritarios, para ser más precisos.

Nota: Hay malentendidos: Debe ser un neoliberal
centralista.

- Debemos cambiar de estrategia; ~~de~~ lo del
TPTD, si no dice.

Lo central, lo principal es de lucha y
de recuperación a la violencia.

Lo va por el socialismo: la ideología
fines de la democracia.

- ¿Cuales son las puntas de ofensiva para combatir
a Fujimori? Tener colchón y remontar
la crisis. Además puede ser el punto
de desigualdad; No hay alternativas de
condición.

- Central el tema de Petropetro, Renegocia
con deuda, subsidios, descentralización

- En caso con Belarout, echamos que se
aplastara y cerrado. Lo más probable
es que se abra confrontación.

- Ahorros nuevos como ~~que~~ mediante hechos o posiciones,
 No pienso que VPP y Somo Lima con la base de
 lo recuperados, pero es con esfuerzos que vale
 la pena mantener: VARIAS O POSICIONES
- Se hay ansiedad de recuperación absoluta; quitar
defensa: se abre perspectivas de autonomía
 No por la recuperación política por los P.
 Mientras no sea, hay que acercarse a todos

~~Partidos~~

Segunda vuelta:

FOC: 3 puntos:

- 1) Vacio de análisis de coyuntura política
 - 2) ¿Cuál es la estrategia general del gobierno?
 - 3) ¿Frustraciones que se hacen en nuestra táctica y
estrategia? Hay conjeturas de mediano plazo
¿se debería de límite?
- El fujinismo de los 90 ha hecho un gran
forro pleno
- 4) ¿Va a portar o no Fujimori? Mejor es
ver probabilidades que tendrá. ¿Hay
balanza de pago, hay estallido social
 - 5) ¿Qué queremos construir nosotros en ese
escenario para ese crisis
 - 6) Política: tema de gobierno expone por artículo
su proyecto propio en curso (misericordia)
 - 7) ¿Qué dice el peñón del golpe
unidad de acción

Paradojas o contradicciones

Probables oposiciones diversas.

- Partidos decididos si es el P. electoral (instrumental) o un P. programático?
Hay que lo primero para distribuir pequeños aspectos.

- Acuerdo por lo alternativo al P. No se
pueda aliviar partidista, pero sí gente.

7) Violencia: todas las violencias ~~están~~ agotadas.
~~están~~ son validas.

Lo primero es que la revolución sea
posible, más que el aspecto de la guerra
social de la preparación, aunque es
el espacio nó lógico.

Zanfarrando necesario con el tiempo.

Nuestro planteamiento debe ser afirmativo
fijo. Decís adonde va. Hoy no es central
el tema de violencia.

La fase de lucha es ideológica-programa
tico: el mensaje. El primero será el

8) No puedo obviar el tema de liderazgo, no se
reflexiona sobre cómo se constituye el líder
pero, el papel de la personalidad.

Aprender de Fujimori: es permanente pero
transitorio.

Virtud de Audaz.

Victoria: Es obra que falta quedar batallado.

Peru hay que concentrarse en lo que está

Es hay que responder al tema de si Fujimori
está o no se está crisis.

Hay que ver las paradojas del evento!
hay colchones si puedo remontar la crisis.

el conjunto de los países, no liberar quienes
no se procesa el modelo de cooperación.

Se procesa el norte pero no debe pensar a sus
El posible año cubren expectativas:

Mejorar salud

Alejos hoy ha ganado municipios y tiene
Caja municipal.

Donde se comienza (de los) se fue ganada
por Forti y una. Se oca en el modelo de coop.
Hacer por el grupo.

- Andrade: con esperanza de recuperación
política del orden que se unen constructivos
- Exploración generalizada

Boche: Poco intercambio

Estados en el 6º año de proceso neoliberal y es
posible ampliar:

El modelo es que el líder, con las importaciones
Este tiene síntomas de agotamiento -
Se manejan cuadros de otros países, neoliberal
como en Chile que decide que pose el liderazgo
de las exportaciones.

Problemas que concierne la estabilidad
política del modelo.

Estos sistemas tienen elementos que los pueden
autogestionar como señala Victoria.

Hay colchón pero cada vez menos.

Va a pesar más lo que corre, entonces se
TRATA DE QUOTAR LAS EXPECTATIVAS.

En que tipo de compañías servimos:

6 tipos de compañías.

(1) Presupuesto: Inversión pública

- Inversión social y privada en D. Soc.
- Centralismo y descentralización

(2) Emergencia Agraria:

- Seguridad
- Crédito y precios

(3) Privatización de Petróleo (Mano Zorua)

(4) Carta de Intención con el FMI

- Aranceles a bienes de consumo sueltos
- Dervaluación gradual de la moneda.

(5) Reestructuración de Deuda
Plan Brady (confeso) ligado a corrupción

Sobto: Plantea conclusiones de reuniones

Victoria: Reordenar el proceso de la agenda

FDC: fusionando temas 1, 2, 3 que profundicen
Coyuntura y Global

Columnas de Comisión del Fome de sociedades

En 15 días siguientes reuniones.

Revisar Fome AND: traer propuestas

Fecha: Del 25 y 27 - Reunión (Mesa Verde)
Del 21-26 - Viaje Vietnam (Puede de 4-12 p)
Del 29 - 2 Feb Viaje a Pure de S.

RET - 23/01/96
Equipo - Carlos

Fesid culminar relaciones hasta el pintado.
Cancelado hasta el 15. Pres.
No puede asegurar quedarme fuera de semana

Padre:

Se le ppea el sábado - Domingo

Necesito alojamiento desde las 6pm. Todos los días
El gobierno está qed. Buscarse cuplos en colegio.

Reloquios labor:

Paga por sábado - domingo y limpieza.

Horaria: por definir.

Jesús: Pintado

Miércoles tarde (1/2)

Jueves, Viernes, Sábado ~~7pm~~

Sábado Jueves: 6pm

Agenda:

1. Flujo de Caja

2. Culminación de Acordacionamiento: Seguridad - Servicio
Pintado (Fachada) Alusación - Ordenamiento - Limpieza

3. Horarios

4. Cobros pendientes

Pendientes:

0. Flujo de Caja:

I. Acordacionamiento nueva casa:

1. Instalación de servicios y accesorios:

- agua

- luz (Muevas instalaciones / vendrá técnico)

2. Seguridad:

- cerraduras

- puertas (puerta al sótano)

- tragaluz (cable tapa sótano)

3. Pintado

- fachada de puerta de calle

- fachada y paredes del área alquilada

- puertas interiores y puerta de calle

4. Limpieza:

- ingreso del local

- interiores del área alquilada

- Berraca higiénica (Cauter y luego esterilizar)

(Fundo
semana
sótano
y puerta
Calle)

Tumbes Thony Rodriguez

22 distritos: @

Se presentaran en (1) Papeete de Hospital, Tequende paup'ine
Mouren Derecha
de Papeete

cc. de Lago Roana
y PROBERT

(2) Su. Juan de la Virgen: Monjumento de
Luzegrande Dist.

Antecedentes: en elecciones pasadas, ~~las elecciones~~
la regencia fue dividida y pierden

Moureny Jaita
en papeete

Hay una union, y ahora en dos distritos
Sugieren c. en la gestión

Pden apoyo para crédito al municipio
~~de papeete~~

La municipalidad C-90, APPL (relejos y
con problemas judiciales)
Hay una union aunque con el alcalde.

Hay gente de los negocios que no quiere hacer oposicion ~~por~~ sin
que haya representacion.

Porble: Hay bastante juventud y profesionales

- Necesito: Legislacion y experiencia municipal

Mons

TURNOOS: zona Reconstruccion (sector prieta completo)
con 25% de otros
- Segundo lugar otro sector prieta ~~segundo~~ (20%)
- Papeete Mon. Tumbes Verde: 10% (Sindicato)
- Papeete Autonoma Regional (PR): 0...%
- Ex-AP: 15%

Se hizo lo posible por lista amplia frente a C-90, el
alcalde, pero fidedor los candidatos pretendian ser elegibles
sin minus sede. El Mon. Tumbes Verde (Manuel
Simón - ex PC)

Oficialismo redensado: 2 listas y quedaron muy abajo
Causa C-90 en las presidenciales (4,500 votos), hoy
se ve reducido.

Paupe de Hospital: El ex-alcalde portu y zaur.

~~caso~~

- 1) Mon
- 2) ~~Mon~~ ^{de} izquierda paupere (M.F.P.)
Frente Nueva (ceus) (aval
P y otros)
- 3) Cambio y Deserción

Los últimos se han unido. En las próximas pueden
ganas, no hay buena gestión.

Estado del Consejo: Areas recién por pro brevación
promeraciones de otros,

El actual Alcalde ha sido Tut. Alcalde, el cuerpo
de jurato, hay una profesora y dos compañeros.

El Alcalde fue del P. (P.P.R.)

En la región del P.M.: Un padre Camba (Cosin
El Fuero) con experiencia organizativa

Detrás hay mucha fuerza un profesor que fue
la empresa central, son gente de renovación,
militaria.

Sectores y comunal. / Apr

Propuestas: 1) Movilización

2) Cuestionar instalación de serenos en
cosas que faltan

3) Academia preuniversitaria gratuita

Se puede tener apoyo de IUT de tecnólogos y Univ.

En Juan de los Rios:

1) Mon. de Jueces Dist. (MID)

2) Mon. de Dep. Sonora (hacido
de izquierda algunos)

MID: Alcalde Economista apoyo en algunos
municipios. (6 segundo gobierno)

Profesor ex-director del Pedagógico (Benito Castillo)

Plantas: 1) Moribundia
El ex-estado es el primer departamento por
la Proximidad del Estado en la subregión de Humboldt.

2) Ejecución de proyecto de irrigación
Becerra de la zona de la margen derecha
Norte Carumilla.

Hay ONGs: ~~Cuando~~ Graufas
presencia técnica a agricultores
PIT: prestaciones de trabajo
con la C. E. E.

Asociaciones: **RITAC (Norte)**
• Independencia (1) P.H.
• San Martín (2) Espesano
• Norte Explora

Academia: - Victoria: ~~Carlos~~
- ~~Escuela~~ **Escuela Formativa (Norte)**
- ~~Escuela~~ **Escuela Formadora**

Primas: Bobado 10 Febrero (10a)
Fece. Independencia

— 0 —

Exponer como los manifestantes cumplen su papel
Plan hacia la AND.

- Edición buena de datos con interés de la Conf. reunida
- Replanteamiento y proceso de elección de delegados
- Mínima red de cuadros

Victoria plantea que J.M. presente el dato sobre su
su la medida que

Intervenciones:

Victoria: Discrepancia sobre "top bloque o por top".
Se requiere, se puede diferenciar exposiciones o por
datos y no necesariamente organizados

JAC: No es sólo un régimen autoritario C.M., sino que se puede
sobre la desconfianza del autoritarismo que esto no se
recompondrá.

- Se abre tipo de estructura diferente: relación directa
con la población.

- Entendimiento con fuerzas social demócratas: espectro
desde fuerzas reparametras hasta socialdemócratas. Mo-
riscos y problemas con afan, comunistas y con los po-
pulares y con capacidad de mezclas. Esto difiere
con el de la O.P.P.

- Cierta que en el centro plaza un espacio bloque
oportuno sus propios planteos. El espacio para ellos lo tiene
nuestro y la nacional.

- Lucha x apoyo alternativo al 2000 si va a existir un
bloque oportuno, aunque no es lo mismo que todo lo
oportuno pero que es más que

- Variaciones: un bloque de opciones buena articulación:
cómo hacer liderazgo con las agrupaciones viejas e
OPPA, AP, ~~etc.~~ Izquierda y más aún, que articulación
de sectores nuevos?

- Entregar el ef. principal para ser el reagrupa-
miento para y que quede federado?

Boche:

Centramos en el punto de que nos proponemos:
el reagrupamiento popular, socialista y un bloque
opositor.

Este referente que recibe como 1º fuerza puede ser
Movimiento Orgánico.

- Más deudas es que los piquetes se ubiquen en f
corrientes por ser abiertos
El tema tiene connotaciones ideológicas

- No teniendo estructuras requiere un embargo,
estructuras de P. gente se dispersan. Esto
requiere sucesos, no solo amplitud, con estruc-
tura

- Debemos ser sobre el bloque opositor; hay que volver
como todos pronto y no liberales tipo Bolonia,
y otros que están abriendo mentes.

- Hay situaciones de agotamiento del proyecto fijimo-
rista.

Por ejemplo, entre Bolonia y Moaña, me quedo

Victoria:

- Formular sobre la crisis de P. Debería resolverse
la virtud para trabajar en el P.D.N. como Movimiento.
El pami del P.D.N. página 8 es insuficiente.

En pag. incluir inciso © sobre crisis de indepen-
dencia que se intentaron ser alternativas a la P.

Falta lo de Toucher sobre que para centrar
unos pocos correlacione de su prop.
Hay fijimón para pagar por el. Andrade también
de susurros: cubrir estas expectativas con pago de
costo (menor piedad, tribuación).

¿Capes o no la crisis Fijimón?

Victoria:

No ha habido respuestas a la crisis de representación
y ha generado una nueva representación
La representación actual es presidencialista
y personalizada. Estos liderazgos políticos
individualizados.
Hay que caracterizar lo económico.

Ides: Es notado que hay una nueva representación política
Pero hay que profundizar: Fujimori ha recogido lo
más tradicional de la política peruana.
¿Cuanto realmente de nuevo recoge Fujimori,
hay que ver el PPDD por un P?
NO HAY NADA NUEVO

La oposición real que hizo la batalla más que
frente existencial: Centenera y los partidos.

Votación: 3 a favor de Victoria el 10 Febrero
2 abstenciones
0 aquí en el local
Se tratan allí los detalles finales acordados

Continúa el debate sobre la parte de ¿Qué hacer?

Victoria:

- ~~Realizar~~ Incluye campaña contra la monopolización del poder, el continuismo en el cargo
poder de la lucha democrática, en la medida que
no está resuelto la crisis por la pobreza.
Estos deben ser las dos grandes campañas
- Incluye el tema de los servicios locales
y pobreza

Sobre la AFD: se cuestiona, en aspectos operativos,
guros, edición y el frente único:

La virtud del doct. de José M. que la SND trata
los 3 grandes proyectos globales:

Propone que el trabajo de manera complementaria
con el doct. ese asunto:

Sobre Foro Perú todavía no tiene opinión. Sería.

Boche:

- Criticando que con propuestas por bloques de alternancia
de oposición vda / Proyecto Perú

Tiene Foros en dos terrenos:

- Foros Regionales
- " Sectoriales

/ Esto debe resolverse
que:

- Foro Perú es el espacio que va a pelear el 2000

¿particular: discute esta planteada, en que espacio
político programático, pero construido por liderazgo?

- Los Foros Regionales no construye liderazgo,
entonces ¿por qué el Foro Perú no? ¿cuál es?

- Los sindicatos políticos, foros de lucha por
las campañas, responden más a que
eficientar el bloque popular socialista

- El Foro Perú es un espacio para alternar
nuestro programático, el bloque moral pop
y forjé liderazgo

- No es que el liderazgo alternativo promueva
del bloque socialista.

Tache Perez:
¿por qué no luchamos por régimen al Perú
foro económica neoliberal?

Victoria: Resolvamos el dato y medidas;
Proponer que después de Olaya se ~~agende~~ agende
Recuperar iniciativa por ~~otra~~ otra:

Y Perón Foro Perú a los instrumentos que
necesitamos.

Agendado: no tendría que descentralizar pero
en primera instancia por el espacio para
buscar liderazgo al 2000.

Exceso que una exageración de ^{señal de} ~~siglo~~
dará una posibilidad de reagrupa-
mientos.

- La Agenda Operativa que proponer para el Perú
Perú, se permite que el eje de la agenda se ~~seja~~
contenidos y que este sea la superación del
hambre.

Trabajo:

• Debemos hacer el esfuerzo de plantear que el Foro
Perú los temas de una agenda nacional. El Banco
tiene un Plan de 5 años: su eje es la lucha
contra la pobreza. Hay que responder esa agenda
la lucha contra la pobreza, otros el desarrollo
Cuellos de botella, ^{de naciones} ~~desarrollo~~ ^{de naciones}
ordenamiento económico, ~~social~~ ^{social}, ~~Estado Social~~.

- Hay un estudio que está ~~por~~ ^{por} ~~el~~ ^{el} ~~instrumento~~
de ~~reducción~~ ^{reducción} ~~del~~ ^{del} ~~desarrollo~~

- El Foro Perú es el espacio de discusión de los temas nacionales.

- Campañas: Son temas a abordar más que "juiciamientos".
Hay que subrayar los puntos del proyecto político y
político: de donde obtener recursos:

ESTUDIO

- priorización ligada a la negociación de
la deuda y tributación)
- Costo Social es portador en las esencias, por este
res.

- Apoyo que se lucha contra la monopolización y
la militarización del poder

- Reforma del trabajo Derechos económicos, sociales
- Descentralización

Temas que habrá Escuela de Ica.

Preocupación que no haya reimpresión en el mor. social
Recordando que es una de las cuatro tareas.

~~Hay~~ No hay tema ideológico y tampoco retoma
el plan de trabajo global de Comisión que se acordó

Temas:

- El Foro Perú es un espacio que requiere reapropiarse
y seleccionar de futuro y futuro del Perú.
Repensar el país

- No es instrumento de construcción de liderazgo

- Debería ser más respetado por Foro Regionales
que no forman parte del Nacional.

(Recursos que sean Campañas ~~o~~ cuyos temas sean abordados
programáticamente)

- Se requiere de semblanzas y resúmenes de los libros y descentralización
- Semblanzas más interesantes por campañas, son más ideas de lo que hay que hacer.

Victoria

- Ayuda a la agenda nacional la lucha contra la burocratización, el poder, este tema va delante del de la impunidad.
- El plan Pujunon debe ser opuesto por el Plan Perú: Descentralización y Democracia con grandes temas:
 - 1) Propuesta de modelos económicos: crecimiento con equidad social
 - 2) Agua
 - 3) Costa Social y lucha contra la pobreza (No hay un programa social en el lucha contra la pobreza)
 - 4) Descentralización y Gobiernos Locales
 - 5) Retorno y Reestructuración Social
 - 6)
 - 7) DD HH: Libertad de opinión, organización y ~~la~~ Defensa de libertades
 - 8) Recurso Humanos y Estrategias
 - 9) Perú Nuevo, cultura ética y moral, sociales
 - 10) El imaginario peruano del Siglo XXI

Todavía: No está claro qué es el For. Perú
Lee ^{el} párrafo del doto (pág. 11):

Lee 1er párrafo del doto (pág. 12)

- Está defuendo como centro de la construcción de
una nueva hegemonía.

- Luchas contra el autoritarismo, la monopolización
del poder y el abuso.

- "Luchas por equidad" también (acepte el BT).

Agrega: Esto plantea la Reforma Modernización del
aparejo productivo nacional ~~ya que~~

Centrados en el punto de modernización tecnológica

- Incluye el tema de micro y pequeña empresa

Victoria: se culmina el Taller el 10

Incluye en la agenda:

1) Revisión de doto, (se entregan antes, el día 6)

2) AND

Tche viaje una semana, probablemente entre el 27 y 3.

Reunión Colegadora 6pm. (Codal)

At: la instancia de Desplazado organizadora para el 13 de
Abril. Consejo Nacional

Miércoles 13 de mayo a que se forme instancia de dirigentes de despl
zados.

- Tarjetas CCP: 4 c/u (Victoria, Jesús, Pacho, JOC)
(23-26) (21-214) (218-222) (215-218)

- Escuela y Fichero Jca: (20-25 c.c.) ^{JOC} desde los 4 par

para creyentes y prensa.

Cartas: Cua tiene problema con gente.

Directores de escuela de Toluca (1971)

Luis Mendez	Alfonso	Sec. Defensa
Luis Rangel	Pereira	" Coop.
Juan Rosón	Pequera	" Variedad
Willo Obispo	Caloum	" Reg. Ind.

Coord. PNP Ricardo Escobedo Hidalgo

074/382315

Equipo

02/02/35

Requisitos:
 A nivel general de nivel.
 Hoy en Academia
 Confusión

- Finca del Pinetel -

15/02/96

Toda información que pueda ir a Jca.

Guerreros de Talara:

Muñoz Zaconetti información, Bolo

(A) 350

36 Idadidad:

- Paita
- Ayacucho
- Pisco

Montañas y zona en Región Grau

Asistencia: 17 Febrero

Alcalde Pina (después se va a fondo de trabajo)

Montañas y zona:

Cerro

Quemadillo (T. S.)
Paita (T. S.) Alcalde no pudo ir porque falta agua
acumulada en P. Huera de Cobán.
Pue. Ray del dist. Vichale?

- Troncos no se: plantear Región Guano
Alcalde planta suenas y Troncos.
Alcalde a favor de productores. Pujineros
de 2 millones, los sin control
Alcalde Sullana fue abuelto.

- Talara: todos los Alcaldes.

Apre: crecido 15-20 Talara.

Muñoz Páez: no hay nada que hacer por
proceso de dirigentes

Sección parte de Com. de Páez y buyos con
ex. Páez (Canavaca Pareda) del Directorio de
Veterinaria.

- Consumidores: no solo Talara, los pueblos
más

Robe en grande majorité favorable, peu pour
Gob Talara

Hoy: 1.115 trabajadores
Ayer: 1.500 " " de Petro Union
Cen. Supl: empresa de una que no trae fidejatos
Un cupro en el mercado. Alimentos propios
Pon invitó en exploración pues que otros

Petro Perú ha invertido poco en ~~su~~ ~~mantenimiento~~ y en inversión.

Robe ¿por qué no se la ceden en bloque?

Grande Petro Perú se llora mucho para salir
de la brecha que tiene.

1) ¿Cada vez a hacer la producción los del gas?

2) ¿perspectivas de crecimiento?

Talara se opone al neoliberalismo, pero
fue de su favor.

Tarus: buscaron alternativas a la falta de empleo
e inversión y que se formen participaciones.

LO4 CRSD: Propuesta de Aguilar a Pina sobre
Desarrollo.

Morimoto 2 propuestas:

Quinto, sobre la Federación

1500 cartas: aceptadas en Olerdyck 80-100

Antecedentes: 2 Puntos Talara | 1 Punto Pina | 1 Punto

Se acuerda venir al Ayuntamiento el 92-93.
Entonces, por eso es que, para ver la defensa de los
intereses, por el FPC

↓ Sánchez ganó en el Alto, José Arguero recuperando
cuando el gobierno está en el poder. En Managua
gana con el segundo lugar. Romero gana en
la capital. Menéndez pero la pelea Sánchez
El SPS puede seguir pidiendo en Alcalde (Junta
Provincial) o el Tercer Pede.

Reunión con el Controlador y el Auditor y a recoger
los dictámenes
Derechos

Conversa con PS.

En 2ª Sesión del Concejo se forma Com. de Asesores
carburos.

Por primera vez se discute el Estado Abierto por
Legalidad

El yerno de Muñoz se fue para mostrar
Dólo por 1700 en telares y 1600 en Managua
Romero (SPS) con

Conclusiones: Telares aporte por continuos con
recompensas.

- Guerra por reparto de Cartas de despacho.
- Dr. Trujillo, aplaude privatización (AP) UNPRO
salud

Juan G. Cuel, Santos Aguilar
S. Def. Castro

Proy. Fugien Mena

Fugien:

- 1. F + D + A = 3,800
- 2. MMU = 280
- Saldos = 3,780 +
- + Pst = 195
- = 5230 +

Ejerc:

- 1. Suellos = 1150
- 2. G. Cte = 800
- 3. Erentor: ~~Apd CDP = 800~~
~~MMU = 800~~
 Mst Ding = 800
 Fcol = 100 } 1000
- 4. El Montat Jurem = 400
- 5. Liquidacion = 263.50

2950.1
 263.5
3213.5
5230
2017.5

3	Camisas blancas	= 1 blanca, 2 blancas
5	" de color	= verde largo, verde largo, mateo, amarillo, gu
1	Pantalones blancos	= 1 crema,
3	" de color	= crema, verde, jean azul.
3	Polos blancos	= 3
5	" de color	= 1 mostaza, 1 rojo, fieno, celeste, azul fieno
9	Tuercas	= 9
1	Shorts	= 1 crema
2	Bibines	= 2
8	Medias (pares)	= 8
1	Pañuelo	= 1
1	Fuego de reparar	= 1 completo
1	fundido blanca	= 1

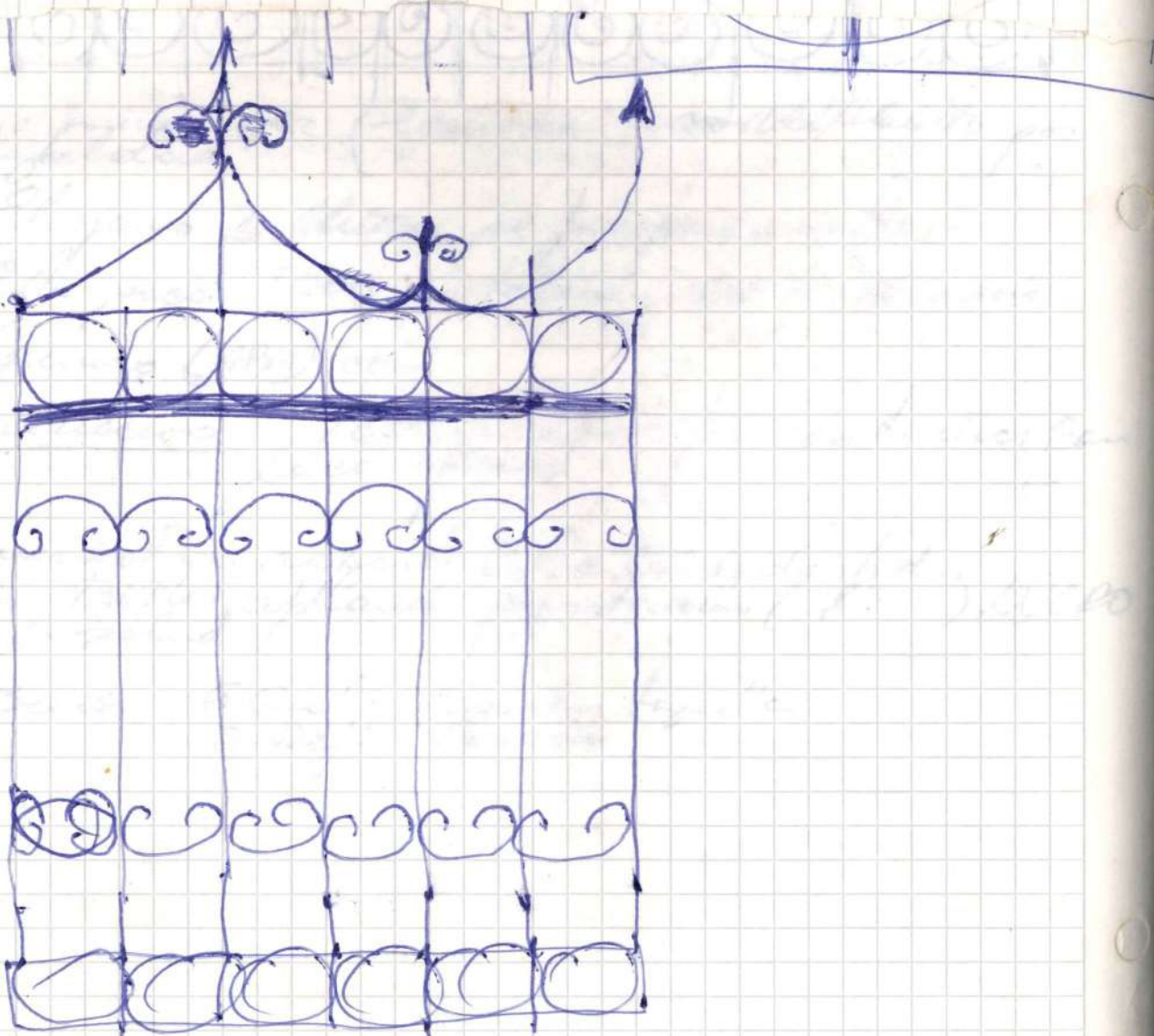

	Junio 15	Montes 16	Miércoles 17	Juere 18	Viernes 19
① Limpieza paredes de paredes		PINTADO	P		
② Desinfectar baños					
③ Prueba pista locos electrica					
④ Prueba según manual de p. p. p. para ventiladores					
⑤ Mantener limpio la cocina					
⑥ Pegar laminas					
de f. p. p. Water					

Alero	Cant	Costo	Modificaciones
Piedra Chancada	2 carret	16	Paredes 290.
Verillos de Fierro	2 de 3/4"	18	Alero 150
	2 de 1/2"	24	\$ 440
	2 de 1/4"	8	+ Columnas 112
Cloro	2 kg de 3"	6	\$ 552
Cemento	3 bolsas	27	
Arena gruesa	4 carret.	20	
Audomio	10 tablas X 2"	60	
for	3 días	20	
M. Obra		109	
	3 días X 3 per, 225	225	
	X 25.00	344	\$ 149.56

Sin Col.

Con Col.

Count Cost

Count Cost

- ladrillos King Kong	0.5 millas	125
- arena gruesa	0.5 Volquete	40
- cemento	8 (5) bolsas (135)	108
arena fina	—	—
- varillas de fierro	4 de 1/2"	48
- varillas de fierro	4 de 1/4"	16
- Alacranes	3 Kg de 16	7.5
- Piedra Chancada	1.5 m ³ de 1/4"	12
- Claros	0.5 Kg de 3"	7.5
		<u>348</u>

(300)	75
hormigón (1 m ³)	40
2 m ³	40
zanco (7)	17
pared 6	17
2 varilla (1/4)	24
2 varilla (1/4)	8
clavo (1.5 Kg)	37
	48
	16
	7.5
- chapa 305	29
1 kg	30
	<u>486.2</u>
9 días x 22	4500

- M. obra	6 días x 2 personas (25)	300
otro	(Taxes de apertura de Camas)	20
	6 días x 8	<u>678</u>

	20
9 días	<u>9487</u>
	\$ 402.24
	<u>\$ 112.64</u>

5.50 * 3.81 =
3.81
11.31 x 16 =

nt = 11.31 *

1,131 cm x 18 = 6.83 x 4 = 25832 -

(148.

40.



550 cm

381

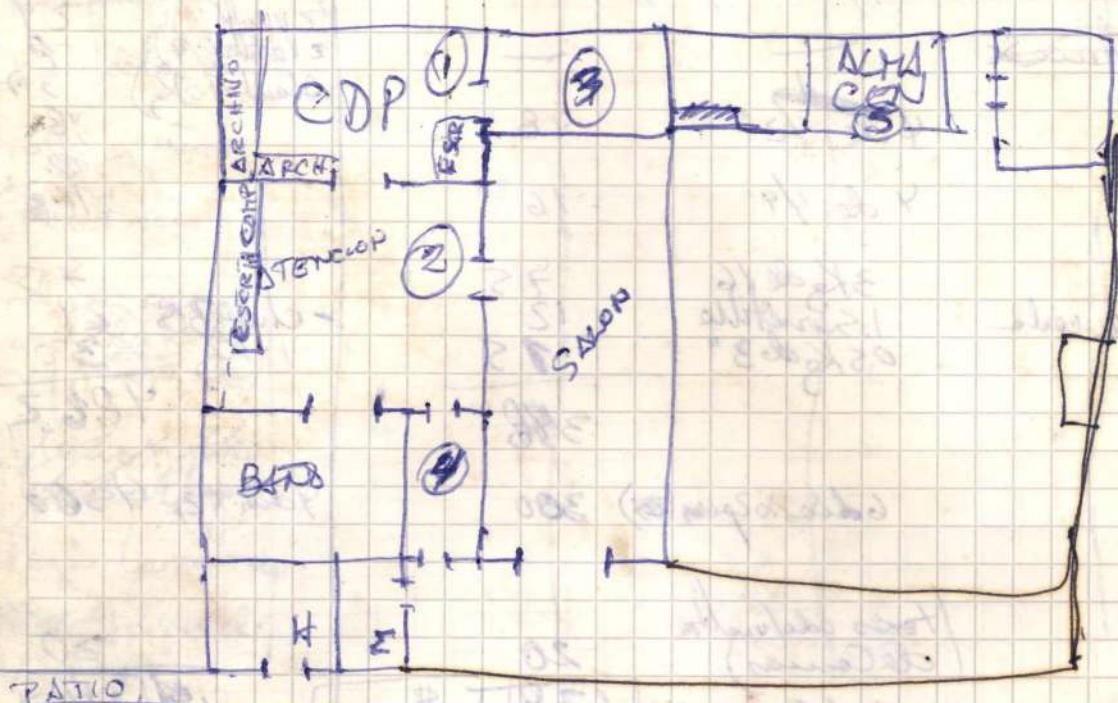

USOS REASIGNADOS

Archivos: Jurídico
Eventos

- ① ~~Escritorio~~
Mesa de Reuniones
Anaqueles
Escritorio - Computadora
Mesa de café (*)
- ② Escritorio de Atención
Anaqueles de jugadera
Anaqueles Metal - Artículos de oficina
Mesa de Café (*)
Teléfono - Mesa
Escritorio y mesa de Computador con impresora
- ③ Anaqueles Archivo Administración
Escritorio