

PARTIDO UNIFICADO MARIATEGUISTA

-

PUM



**Actas
1996**

Cartilla del Referendum
en Defensa de Petrosu
y la Soberania Nacional

Como se hacen las peticiones
y referendos

1

¿Cómo hacer firmar el planillón
del Referendum?

Como hacer firmar el planillón
del Referendum

Cartilla del Referendum
en Defensa de Petrosu
y la Soberania Nacional

Como hacer firmar el planillón
del referendum
como

OH DIOS DIOS

TURNO	D.L	Pror	Municipios	Org. de base	otro Soc
Turno (1)	-	1	Abasco t. Alc.		
S.J. Virgen			S.J. Virgen		
TURNO		2			
Piura	-	1	-	-	1 camp. 1 prof.
Talara	-			1 Reg. Soc.	
Zullana	-	1			
H. Alba	-	1			
Trujillo	-	1		1	
Chalaco	-	1		1	
EL DISTRITO					
Trujillo	-	1	-	-	
Chepes	-	1	-	-	
ANCOASHA					
Chimbo	-	1	-	-	1 laboral 1 prof.
Carhuaz	-	1	-	-	

OH DIOSSES

Desde 16 representantes. Plantearon juicios por monte
 de incensivos

1. Consulta de posibilidades
- 2.
- 3.

Talara: Mancha
 Suroeste Zam. Fz. Merino
 Alto: CEP
 Risco: Huachipa.

Sec. Juro. Const. Civil: Gustavo Vega
 Jueces: Liza (Centeno)
 Primer Leos: Jue. 9 y Adulay
 (Pvt) Wilber Pacheco:

R. Sanchez: Tefuelo (en Paredes)

Elcc:

Asesor: Alvaro que quedara vto a Talara
 Alto: Apitka

Fueri: Manuel Muñoz (padre ex Alcalde)

Los Organiz: Mela Asociado (Campaña #)
 Dr. Manuel Corvira

Medicos: con pto con Mor. por tener diferente #.
 2° suger
 de Vol (ex Mor) (Flores Olivos)

Alto: 3° sug

Galves:

El Mgr resgo y los de quora. Acuerda la represent.
 Pablo Tenorio El resto invitados: AP: Tute flalds
 Ricardo Carrasco (10) Recedores: 6 y 8
 Pedro Vargas (9) Const. Civil: 4 (otro debidos)
 Mgr: 5
 Perce: 7

Delly.

Mezclón:

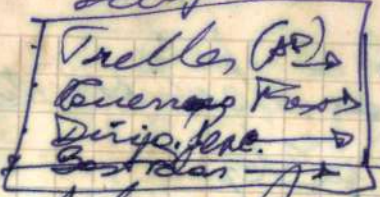

Medico que fue de farmacia (abst.)

Romen foto (foto del Tenu) (para inmigrantes)

- Tuvieron 46 personas (todas las quejas)

- Hoy: cambios en el tracto de R. Bancher:

Pol. de Petromer (up de Conaure Piedra)

- Compañera y pareja

Posibilidades: AP → 1º vez tiene Pol. de Espectulo

Consolidar por PS (firmas)

A.L.U.: Quemado. Court. Civil

(Castiella de Sullana)

PS: - Paucha Calle (ex Alcalde de El Alto

2º Tute de. Palau 2 (ex))

- Roman Tejuelo (Dir. Municipal Rey Regido)

- Dimas Oyarzabal (miembro Directiva Sede PUES) Asesor Legal Municipal.

- 2 médicos: - San Juan (Alcalde) - Palau (Regido For. (Mra))

NO HOY SOCIALISTO

Ponble Saw

- Proyecto: - Extracción de poto
 Deshecho en el campo - descomposición.
- Cultivos alternos: en las zonas por ver (riscos o inundaciones)
 - Contaminación de la bebida. Plantedo tratamientos.
- Puntos: cómo agricultura? agua del subsuelo?

- 1 Talora: Moafieps
- 2 Oxi: No existe
- 3 Careca: No llega a la superficie
- 4 Heliberto: repujado: prácticamente no existe
- 5 Petatech: Usafreda
- 6 Desqueto: " -
- 7 Colera: " -
- 8 Esp. Virapal: 25 -
- 9 Zebra: ±
- 10

... con los otros... para que sea un...

... tiempo de curación para el poto...

... de las condiciones de higiene, etc.?

... 240 mil personas...

... de los requisitos. Falta P.P. 31...

... 2? En los alrededores...

... principal de el... saludable...

... de... de... de...

... de... de... de...

... de... de... de...

Asisten:

Trumbert / Srn Feijoo
Alcalde de

Plata Oscurador: Estela
Correas

Introducción:

Punto 1:

- La reunión del 21 para ampliar pro y contra del PUT.
- Esfuerzo por dar alternativas para sectores nuevos. El evento amplió el del 21 / 35 - 40 ex.
- Centros y los temas:
 - Modelos económicos y perspectivas.
 - Reconstrucción y recuperación de los socialistas.

MDI:

- Mor. como canal de participación ciudadana sea que cumplamos que los que están al frente tienen la verdad.
- Coordinar con los otros niveles para que den sus aportes.
- Comité Promotor para trabajo de comisiones para aportar
- ¿En los casos de acusaciones de liderazgo, etc.?

Punto 2: Meta en Pura: 240 mil firmas

Ausencia de los piquierdistas. Falta PP. JJ.
Solo mesarse a la ciudad.

¿? Envolva a los brigadistas.

Insistiva principal de ALV: saludable.

- Paul Wolfs
- M. Chazar: no solo planilla de ONPS
- No tema de presup.
- # de Congresistas: Bonds (desaprobación previa)

Problemas con PP
" con Roguy
Mena-PP (Plan. Com. Dto)

Com Econ:

Contactos: Quiroga Martínez
Freddy Luna

Febrero 10:00 a

Cronograma:

Elkhoff: Sábado 10am
Castillo:
Bisruer 12:30pm: Ballana
Paita:
↳ Moner

Univ. Nacional: @ Ingresamos con la parte alta de la representación
@ Ingresamos con la parte baja de la representación
@ Ingresamos con la parte media de la representación

Quisiques

→ Gas Ruiz / Beni Bouraga
→ Carlo Garcia / Stgo. Augustin
→ Felix Bessler
→ Camorru: Fide: - Pape por PP. 7.1
- Pele de gallo
- Down maldonado

A.A.H. Sta Rosa

Mercher:

- Municipio (Club de Moche - A.A.H.)
- Galeria Jorjus
- Olegueta (Fed. APM → SIOL - EE.UU)
- Mercado

Dullana: : Moises Torres (representante Alcalde)
: Gomez Vargas (escritor)
: Jorge Castillo

Distrito Bellerista: (punitas)

Febrero Moner:

PETROLEO?

7 LUNOS ^{Epur} → Reunión general Comité Ejecutivo del Cte. Circo. ✓
Debe ir Carlo FENPETROL
(Recomendación 198 - Miraflores
Fono 445.....)

② Reunión Comisión de Organización del Cte. Circo: HOY VIERNES 7pm.
FENPETROL
Debe ir:

10:00 am

[Faint, mostly illegible handwriting in blue and black ink, possibly including names and dates.]

Rocio Calendario de mesa APPRO 011
 Tania: 3 Daquest a Carl's Cerias Sustatodre
22515

Reg. Chulucanas: Luis J. Jara (7071)
 Miguel; Salto Peñales
 (Socon Bando)

[Faint, illegible handwriting in red ink.]

COMITE TSCUBS

Fecha J.D. Alcalde: Fco. Cello Atyche
Fco. Cordero do AA.HH Copado Corco Unbeano
Trab. desp.

~~Fco. C~~

Copado listados

Difusión debil

Amendo

1000 Kopelen KOLD

Trumbes

Afectaria. Univerosidad.
Cuidar representación de Pcia. de C.A.S.: firme y amplia.
En alcaldes van a estas ausentes.
Inscribir un pronunciamiento contra la privatización.

Organización

DIPUTACION

ECONOMIA

Thoney (Presidencia)

Tito (S. J. - campo)

Julio Viera (Comerciantes)

Organización A. H. H.

Fred Kessler Reto

Jedid campo (Pinto) (Pauzas)

Museo (Social)

Sgo. Dioces. Estío



... ..

... ..

... ..

... ..

... ..

... ..

... ..

... ..

... ..

... ..

... ..

... ..

... ..

... ..

... ..

... ..

... ..

... ..

... ..

... ..

... ..

... ..

... ..

... ..

... ..

... ..

... ..

... ..

... ..

... ..

... ..

... ..

... ..

... ..

... ..

CONVOCATORIA A FORMAR EL COMITE CIVICO

CC: Lynch Talara
 Organizaci6n: Lincoln
 Difusi6n: Elmer Seo.
 : Wilmer Pacheco.
 César

USN: Sábado (AM) PM noche
 Mueve - Lincoln

Representante -> Elmer, Seo.
 Vice: César y Wilmer

AND: César - Wilmer

→ : En agenda balancey perspectiva municipio

Instituci6n:

Comité Cívico Talara

La ley 26300 se contradice con el
 Art. 41 de la ley 26300:

Facultad del. sobre proyectos a leyes no aprueba
 los por el Congreso.

- Abta de Prensa para (contorno) oficio
- ¿Distributor Domingo?

- Ley 26300 - para aprobar ley
- " desaprobar ley
- puede en la 90 de Const.

Art. 41: Mado preecon Ley 90 de
 Art 13 -> en 30 dias determine
 y nota

Art 15: Si hay 10 o mas proyectos
 se vota cada uno.
 Art 16: -> iniciativa legal.
 desaproben el Congreso y la misma
 que puede ser sometida a
 referendums,

Art. 41: Se puede reaherada
 modificada sustanciaimente
 por el Congreso que forme a esta ley
 se podra ser iniciada de
 procedimiento de ley adicional
 las leyes necesarias para cumplir
 el 90 de la ley.

Respuestas: Hecho DOCTRINARIO

Plazos:
Abril

7-13

14-20

21-27

28-

Mayo

5-11

12-18

19-25

ANPE —

Acción de Amparo

contra el hecho:

Acción de inconstitucionalidad

soo firmes / congresistas

Acción popular

- Mujeres, URB
- SUTOP
- A. QUIRONES
- A. Garcia
- V. Alra

PROJILA

Luis Polanco: Dir. Sup. y Coord. Dierma
En Ignacio - Guisaca - Poro
Zamora - Fulcan.

Col. Secual: Prof. Baron Met.

Col. L. Triunfos ← CBO
C. Wilson

Dist. Ped. En Merca Met B
Mora ~ " ~ Anaco

Mcestra (Caus) Luz Gudera

- Proyectos:
- Casca → Dierma (Luz) → coahuilla
 - Luz (Luz) → (Ura, mie)
 - Dierma → Reservas

Un problema que se nos ocurre, sino que en qué nivel estamos.

Metodología:

- Balance → 1 día de trabajo
- OTRASocialistas → Fiesta Fiestas

Reunión de Proyecto del día → Fiesta
 Mora → propuesta educativa
 Tación → tiene más experiencia

Foro de Pedagogía: Escrito específico
 Foro Nacional de Educación de Trufillo.

Acción formadora por videovideos religiosos
 FCB tiene colegio pero para niños
 En Maestria están los mejores

Azuara: Demócrata
 Carmen: Solujes

- Tareas:
- 1) Azuara - Juan → Balance y Reimpresión
 - 2) Luch - → Foro Educativo (Mora)
 - 3) Socialistas: otros...

Retropens:

1 Mora → Conservatorio

Comida Correo Central

Cuzco, de Trujillo, El Meta, S.A. (Luzes 49)

Edmundo Herrera: Valle

Reorda Salinas: gerente de Operaciones

Carlos Pelayo: gerente de ventas

Ubicación: frontera Sa. Marta - Callao

Municipio El Callao

Activos:

- Bifido (10)
- Unidades (70)
- Serranitos (pescadura, lubricantes)

Constitución de la República de Venezuela

- 60% pautado y otros en otras la generación
- Reclutamiento -> servicio militar obligatorio No se puede el país
- Constitución -> se puede ser juez funcionarios
Desempeño de este deber de 4 años
- Terminales -> libertad de competencia a servicios comerciales
numeros de competencia
- Empresas -> solo con paquete (incentivos) 31 Despedidos
Asociación con CIO y otros: (Proz de Recesión)
(capacitación - no plata)
oportunidad de empresa
paga estudios por privados y pld, etc)
Lo está funcionando en Petropare
- Referendum -> Estudios en el Epc. lo que colga.
Es un asunto constitucional.

Fueras de Mayo: Pauperrillo

Estudios de diez por ideología: en partes principales se venden partes; en partes secundarias, todo.

Trabajo
 5+
 2
 2

Cond. Escriba

1. Programación de sala: 7 meses de forma
2. Lista de sub.

① Programa: 2 grupos a 15 personas
 1º día: Teóricas:
 Plenario: 2 Expositores, 2 Auxiliares + Panelista
 Plenario (a fines de mayo)
 Resolución de Mesa.

2º día ③ S. Político: 2 Expositores, 2 Auxiliares + Panelista
 Cuestionario 1: S.P.A → Resoluciones
 " 2: Campañas Resoluciones
 (1º Plenario (de los dos días))

3º día ③ Res. Soc: 2 Expositores + Panelista
 3 grupos: ① Tema 6nd
 ② Expositores Organizados
 ③ Panelista
 (2º Plenario)

② En Tercer Mundo (contin)

Condición: 3 mesa presentadas

¿Financiamiento a pespes?

Afirmativo: CCP

Tareas: Corrección Proas

Deficit \$654
 Superavit 1400

Lugares:

Plenarizados:

- Tuques
- Salpica (2)
- Sinobus +
- 3+
- 2
- ⑥
- Siuna

- ① Expon. Teóricas
- ② Expon. Resoluciones
- (Cuadros) → proceder
- ③ Otros:
- Desp: 18-21
- Madr: 24-25
- ATPE: ¿26?

Arquiza: Problemas Vieja
Gorgo: Expositores, Auxiliares, Panelista, Cuestionarios

Puno: Día 20 Subiraga
 No opicinas Posteg
 ¿Chimbote? Descomunicados

Chiclayo:

✓ Huancayo: Fue Mocha
 ¿2 Ba. Rivas

✓ Cercos de P.: X

La Oroya: Trache
Hotelchen:

③ Fecha: Puno? / Gorgo / Siuna



Publicidad:

Mantener fechas:

Postergar:

7 reuniones (de cada una por mes)

Me. que luminosos para el inicio

Supresión de
(Hacia fines de mayo)
+ Giras (CDP vinculada
a bases
reuniones variadas)

- Norte Chico
 - Tacna
 - Arequipa
 - Tarapoto
 - Cajamarca
- Reg. Waudesqui

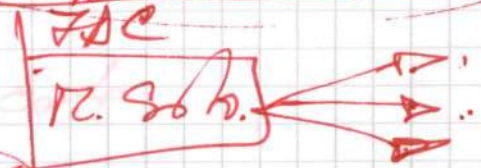
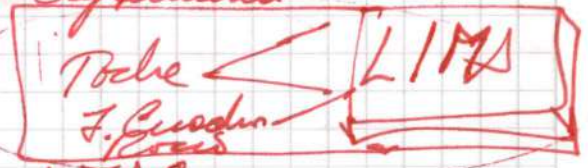

- Victoria
- J. Cuadros
- Rocío
- J. Pérez



Com. Coto 1972

- Objeto:
1. Cond. y gestiones informes (casual)
 2. Organismo Finca

- Miembros:
1. Alcazar ~~casual~~ político
 2. Costilla
 3. Plan Finca = 4 Ctes

- Opiniones:
- Campaña única → buscar recomponer frente político
 - El orden del frente para el APR y la izq.
 - Necesitamos el manifiesto Petroperú
 - A la CCP lleguen de diversos distritos
 - Evaluar qué fuerzas tenemos

LIMA - Coto Este

Tello y Rubén.

Ver. A) Asistencia a la Plenaria del 21 de Abril
10 av: Dr. Los Tueros 7/2 - Coop. La Floresta (espaldas
Grifo Camarero / Mañá)

1. Informes
2. Balance Izq y P
3. Lineam. sobre Ideol para la Peur Izq.
4. Lineam. para Replanteo Táctico - Estratég. (Plan Político)
5. Instrucción Izq. - II Cong CCP

B) Vistas ~~de~~ ^{de} reunión al local los cc. ~~de~~ ^{de} ~~reunión~~ ^{reunión} del Coto
Tello - Franco - David - Rubén - Victoria
Lola Mañá - Uchona - La Ate - La... - El Agust.

Informes de plantillas entregadas a Feijóo

Informes Hys: 245593 (Sude Ophel)
Mauricio Vega
Informes Muecas: P. M: Carlos Mendona
Jesús Gabriel Roman 094-121193 (Mue)

Apurimac: Abancay: 700 plantillas
(OPPS) Lucia Sobel 084-321395
→ Laura Varasco (NOE) 084-321070
→ Perey Panaga
Juiz Berna 321295 / 321544
Andahuaylas:
Edgar Villanueva (Alcalde)

Tacna: Walter Prieto
Elmer Elena
(NOE) Fred Torres Gallardo 074-731551
In Leguano: Raúl Aguirre

Auto: 084-203518 (Alcalde Luis Escobedo)
Quispicancha: 084-220206 (Alcalde Luis Escobedo)

Arica: Fred del Pico (OPPS) 43-30760 (Timo)
Vrauchi: - 95-2829

Nuáñez: Vicente Juan de la Puente

Tgo Muro: Crowel Sanchez

Chincha: (NOE) J.A. Suarez Guillén 034-234613

Pisco: Teodoro Hernandez 034:532429

Abanca: Carlos Quiñanilla: 522315

Hys: (OPPS) Abdo Vilches 226017
(ende)

OPPS
Pedro Morales (Alcalde)
Jose Paredes (Dec. For. Derecho)
Alberto Carrero Rosales (UPP) 064 310002141

Chanchamayo: Fred
La Oroya: (NOE) Fdo Espinosa (2021)
Ortiz Rodriguez
Juan Carlos

Tuylla: ~~Manuel...~~

Chepi: Rosa Guerrero: 044-562844
(ex-dirig. SUPD)

Asape: Juan Fernando Guizado.

St. Lambayeque: Vta. de Santa Eten. (Mag. Loro (Nueva))

Baranca: Paulino Lobo (ex-Alcalde)

Shoddedid: Maria Rosa de C. (Eudis Pedraza (JPP)
Zavala (APRS)

Iquitos: 044-237365 (Frank)

Tumbopata: 084-571095 (Zavala-APRS)

Suliza: ~~Ar...~~ Eduardo ~~...~~ (054-321048)
Puro: Quisiera ~~...~~: 354242

Tacna: Fred Lora 054 712079

Pucallpa: Moises Flores Reta 2573
Guillermo Carew 55 4031
Manuel Dolores Puro 55 3554

Venues 17 am



COP →

20 - 03 - 96

1. Informe Balance

Todo fue según lo que se preparó por:

- Campañas de ~~propaganda~~ ~~propaganda~~
- Mecanismos complementarios de maestros es. hacia camp. y AND.

El evento nacional no puede ser menos en calidad
Tres problemas de preparación:

- 1) Deficiencia en preparación
- 2) COP → sin cohesión → procesarlos
- 3) Crisis de dirección en ~~el~~ Delta movimiento y Academia de otra manera.
- 4) El suceso de abril → centro para campaña

Alc:

- Procesos a largo plazo. Hay cosas que hay que darles continuidad.
- Difícil quitar con rigidez simular de articulados. Va a costar mucho. Tiene un ejemplo característico.
- Lo que AND puede ~~ser~~ equipular ese proceso. Es un un mes de preparación. MONTEVERDE FOCPD.
- Aunque nacionalmente hay cosas que se convienen y valdrían de AND, hay prioridades.
- Hay asuntos que todavía no se terminan de comprender.
- Este mes que el suceso por no haberlo mayor contacto con
- * Si preocupa con el COP y plantea eso para procesar mejor elemento del Seminario.
- Implementa de articulación para campaña como estamos, sin AND y con pequeños asuntos del COP, EXPECTATIVAS generada.
- Fecha para de ser.
- Fecha para campaña.

Martín:

- De regularse la AND, el de ser la Campaña.
- A partir de eso etc. ~~etc.~~ darán un paso en ~~particular~~ el ~~partido~~.
- El problema mayor: crisis

Reunión de Deleg. Andap. - (Primeras)
 (Llegó Valencia: Leyenda para Robt. de Cto. Cto
 Vinos recept. oficina. No pudo gent. Depo dicho
 que relacionar Chala.
 En cel. tomara medidas para atender cretos
 locales campesinos.

Depende del objetivo:
 - Depo en proyectos locales.
 - Depo en Campaña.

Planta: Reunión de puntos principales para reunir
 con la campaña.
 hacia fines de Mayo.

Toda: - A resolver los problemas la reunión
 intermedia
 - A la altura de lo que quisiéramos
 - Rep. Oficial con grupoamiento rubra
 el rol de ONOs en proyectos
 ha cerrado la relación y tres problemas.

Creto Campaña:

- 1) Pima: P.L.V + Lincoln
- 2) Orozco: Resp. #
- 3) Saquisma: Ana
- 4) Puno: Quintanilla
- 5) Apurimac: Paul
- 6) Tumbes: M. Lacita
- 7) Cajamarca: P. F. Andap (Sánchez)
- 8) Chausay: S. S. S.
- 9) Chimbote: X
- 10) Tumbes: Camero

11) Leños: 1
 (COP): COP: 7

Febrero:
 + Luforue Campaña
 + Evaluación de
 Campaña (Andap)
 + Reunión
 Campaña
 Toda:
 Luforue → J.D.C
 Reunión → Com. Andap

27 - 28 (Sáb, Dom)

31 - 2 Junio
 Sáb: 7 - 9 Junio

Funcionarios interius:

Ordenes Coord. Ejecutiva ← ^{Tamás} ^{Hector}

- b) Com. Adhuc
- • Coord.
 - • Transmisión
 - • Firma
 - U.S.
 - Uruguay
 - Sudp. o Comar
 - Montev. Eq.

→ sls
→ Martín
→ Jesús

Comunicación Torno - ^{Acad} ~~CDP~~

Acad: ✓ 1/2 tiempo
Firma: ...



c) Com. Computo

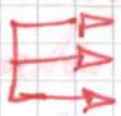

Reunión CDP
Martes 5pm.

d) Ordenes giras — campaña

- Comunicaciones: Martín (Martes - Jueves)
- Reportar → Dejar muestra itinerario.
- Cafamarcá →
- Chimbote →

Palomino: P.D. de las cc. y el CDP: Reunión exclusiva.
El tiene una propuesta: reordenar su asentamiento y residir en Apurimac.
CDP en asunto burocrático: Debería estar en un proyecto concreto.
Explotar siempre venir a ver cosas que el Secretariado puede resolver.
Reforzar o cambiar dirección. Hacer propuestas.

Martín: Hacer pasado a otra fase de conducción.
Llevar propuestas de qué rol se lleva a la dirección.
Retomar la sistematización de propuestas.

Aleg. Coord. (Equipos)

Casavieja:

Deuda:

Delta: 1000
Multi. Acad: 911

Observaciones:

- ① Caja Chica / Teléfono | Alimentación Viáticos
- Flups: c/ Viernes tarde, lo chefa a Tami
- ② Of. o espacio para dirección p' atender y guardar.
- ③ Informe Martín del S.D.C la próxima semana
- ④ Preparar los globos; la forma de financiar el gasto lo cre el Colegiado de Jurus.
- ⑤ Criterios de viajes: SIEM →
Viaje de Héctor: muy largo
- ⑥ ALU → ropa p' viaje
→ otros pape
→ Fendup (Pedro Sánchez) → Vuir. Casavieja
→ Viaje de ida

Financiam → - ALU
- Barletti
- Mouserueta

⑦ Teléfon → Carlos int. oficina CRT

Muecho → Dox. 10 am. Cur. Casavieja 235
⑧ Ag. Su materia (n. fue) (034-326467)

Ag. Vista Alegre luego / Cto Circo por la tarde

⑨ Alcaldes → S. Política y Petró
Lunes 29 + Licitación de Proyecto de Ley

⑩ Informe → Folders + Seminario

⑪ Reprogramar Chiumboto

Reunión de Coordinación Lima

Asiste: Rubio, Tello, Alberto.

VTA. Dago, Alvaro & ... Cto. Circo.

Cumbre Petropare 19-03-96



Informe:

Cuencas de Tarma: (1) Ya hay un plan fiscal, ya hubo sacrificios y ahora nos toca a nosotros. (2) Ya hay experiencia de privados en las cuencas de Petropare.



Choriza: Alcalde de AP. Capcha

Confianza Cuente

Vitantes	Actividad
	Cada día se va mejorando en el nivel de transacciones

Desde estas los cc. no han podido evitar el escape de agua, están cubiertos

Lo que se quiere es la posibilidad de construir un nuevo referente.

Hay que gente que cree en el campo físico en colectividad política.

VIOLONCIA
 N. de Y. C. S. N.
 arbitrario cuando (suav) U. I. I. I. I. I.
 Caucaña, I. I. I. I. I. I.
 Tamarillo

Reunión de Coordinación Lima

Asiste: Ruth, Tello, Alberto.

VR.T. Dgo: Nueva Esperanza → Cto. Cívico.
S. 912. Gibado:

- La campaña ayuda pero el tiempo por el día recién se está profundizando.
- Reajuste necesario x pertenencia de la ANL.

Agenda:

1. Informe político: PROTRUBA *Mo queramos entrar a su proceso lo quien pesca más.*
2. Situación Política y Campaña de Petropetrol.
3. Organización *mag. recursos ministeriales* → Cto. Promotor

⇒ Seguiremos aprendiendo en la vida.

⇒ Respetar reagrufar:
- ni debilitar Congreso o no (esto) (Rinc)
- ni aceptar a rajatabla

⇒ Que las acciones sean parte de actividades ALMUERZO.

⇒ ¿cómo nos reagrufamos?

⇒ Se requieren los balances político, socio de vida - balance histórico

⇒ Se renueve la RGSORNA.

⇒ Si no concuerda de Congreso ES FORZADO.

⇒ Los cc. están guales

Héctor Jesús Chunga Morales

Roxana Rebarca Marmelo

Hola querida con ustedes

Huachos (21-04-96)

Asistencia: 9cc.

Tipo de reunión: Plenario

1 con permiso

2. (??) por un lapso de 10 días o una semana

El sep de Bonafide no fudo por economía.

La convocatoria llega el martes 16

- Reunión con USG en Chistacayo con José A.
 - Una sola carpeta (un sólo ejemplar de Informe de Semis)
 - Reuniones con abogados a los 7 días
 - Intento de frente socialista: no relev. ^{reuniones} efectos nucleares por grupos de socialistas.
- Hay gente que no ~~está~~ (x animosidad y celos de del grupo)
- celebrar 1º de Mayo

Opiniones: Farias

Metodología:

① Escierto producción de nueva fuerza para nuevos problemas. Reser. las prioridades de los puntos de vista por base. Pli queda corta.

(Los grupos del frente, que a estudio, el debate, se leen todos los base.

② Alternativa para recoger aportes de bases?

Concursos → Estimular que las base teorice.

Promover producción teórica de bases. Especifico de algunos temas. La seminario que ya base sea convenientemente explicar.

Si esto es posible, que haya esfuerzos individuales. Lo plazo pueden ser 1 día antes de plazo. Y se premia o se estipule; se seleccionan 3 trabajos y se publican.

③ No se toca el frente interno: organizar los recursos humanos y financieros (se debe al q. que tiene más dinero).

En cualquier momento cuando mejor y cuando puede salir.

Se va a tener aptas distribuyendo recursos humanos y financieros.

④ Sin intelectualismo, hay que dar peso a la actividad teórica.

Ford

⑤ Siempre hemos querido más calidad y no cantidad

⑥ No preocupa económica. Es grave. En el distrital de izquierda se gana alcaldía. Entre en contradicción con la línea organizativa.

Se van a hacer proyectos pequeños para pequeños cp. y el P. con profesionales

EN
EL
PA
SA
DO

Proyecto: Acuerdo VSE - Manicopo

Conservación Sajinas de Vegeta
(Victor Chua Olancha) INEGMO

Fuente: Es producto la fortificación: ES UN PROCESO LABORAL

1) Crear Movimiento es básicamente p' personas vanguardista
fuerza de la desorganización (producida x el y p' la
primera) no abrimos

No buscamos fuerza a los que tienen una conciencia

2) Crear movimiento es perfilar gente que se conduzca
seguro que trabaje de forma coherente y homogénea.

↳ con gusto que estén algo concretos: Vegeta

3) Todavía se requiere algo más
concretos de los datos y cuidar por los puntos de debate

Tareas:

1) Actualizar información

2) Buscar un préstamo (\$500-1000)
Kermesse, p'charreanca, rifa.

BANCO INTERNO nuestro

Leotras:

1) Todos hacen campañas pero con hechos algo concretos.

2) En Vegeta hacemos poco pero

3) Dios c/u ira a su casa. No podemos ir de reuniones en reuniones

4) Tenemos constituciones y los sabemos como funcionan.

Pausas:

1) Si no hacemos algo por nuestro pueblo, optamos restando
fuerzas que dan, incluso de nuestros bolsillos.

2) Siempre hemos hecho propuestas por comunidad y por el pueblo
El alcalde reaccionó electoralmente hoy no. Se hace
populismo.

3) Desde el 84 grupo TU
2) Nunca hay que fortalecerse internamente

Reus: Promoción de Salud (5. años)
 Prog. Wicay (desnutrición, niños varones)
 Control de los niños y Acritas
 Explotación: capacidad a la sierra y Deydiaz
 autorortienen, Pesp: 16 Kg. de alimentos

Chauca

- 1) El mejor pp. fue fuerte; pero el EP (una) y amedrento PSICOSIS: reafirmación
- 2) Sin pnc. por denigentes y LUCAN POR LA SEPARACION
- 3) Puntos Vegeta: CAPOR: ¿cuáles se rol? Vegeta, ausencia de paracadena Distribución de pescado ...
- 4) Alcido: PVO MIBO DOZ P.

5) El Alcido de Lucial no se vende

Le hacen Alcido (PVO) → 2 ho de coral
 → banded to
 → gestión al J.N.B

Hay asesor del P.M.
 Ar.

6) Hacer concursos en Alcido pero algunos lugares. Resp. de Cuelloja

Ford

7) Hubo tradición de compra de la org. (Alcido con PR, PC, etc. Si puede rescatable.

8) transición tipos de proyectos integral. artesano de puros, fondleros, etc.

Lo ca. con más apoyo y paciencia para el trabajo pp. No se a por su trabajo más. El quinto tiene borrado

CIRDP (Comité de Fomento de Cooperación y Asesoría de la Población Rural) → País

Jorge:

1) Se mantiene el criterio de Cooperación Regional.

- El Asesor de Vegetación se irá a trabajar allá.
- En Dyak se han trabajado mineros
- En Huama → Vegetación. Asesor Percy Carrion

Lo núcleo de gente joven
→ Huacho: más en colaboración
- Zorob: Lengua Pepe Prunfo

- Zorob: los contactos. Se fueron a cambio 90. Pero hoy con la privatización de azucareras se puede desesmasar.

- falta apertura con Huacho: el Alcalde Dr. Monte
~~El 80% no se por sus cosas.~~

2) → Regionalización del punto de apoyo
Seminario de Alcaldes de Norte Chico.

- Lo común
- Pisco
 - Ica
 - Tarma
 - Huancayo

3) El Movimiento de la parte Andina → vanguardia
Comportamiento ético → rasgo

CA PBR → ~~análisis~~
(Proyecto "Araucario")

→ hacer proyectos con USA
→ ello, hacer la relación con la USA

Junta de P. Pedro cuenta (Fecundidad)
Es parte de la disgregación:
- ~~La herencia~~
- Peru España
- campo
- ~~medicinas~~
- ~~pregnatis~~

Propuestas:

1. Reunión del alcalde, lunes 29
2. Coord. y ejecución de proyectos focalizados
3. Apertura de propuesta Fon < Educación
- 4.

Comité de Defensa
Comité de Derechos

Opiniones:

Oposición: El centro (UPP) no va a durar mucho tiempo.

- La oposición popular no está de izquierda
- No hay nada nuevo en la Conferencia.

Metodología local:

→ Llegar a aspiraciones ~~de~~ ideológicas a partir de las necesidades concretas.

¿Dónde están ubicados?

pequeños artesanos, comerciantes - algunos pequeños.

Con la culminación del proceso de parcelación, la zona se divide en zonas rurales entre el 87-89

PROCESO ECONOMICO: Las Coop. como forma empresarial, al desparecer, se debió ir a los pequeños campesinos.

El conflicto armado no coge en pleno desarrollo.

El conflicto mayor: Guaya: ¿quién pagará los SA. HA.

Al no resolver los problemas de auto-defensa.

020: si no hubiese estado el se hubiesen rendido tierra más rápidamente.

¿qué papel tiene la vanguardia?

el electorismo supuso el ingreso a la zona

Para proyectos: habría las instancias respectivas
Una a organizados por ellos no empresarios
La primera es el centro.

→ Ho. Vazquez
Ho. Chauca

Fred Velazquez

Alcaldes y Regidores

- Regidor Mercurio de Guere (Sycucho)
- Regidor Pedro Meléndez Guere (Sycucho)
- Alcalde Ranguqucha Rannaucho (Aperimue - Chincheros)
Mouino Alfaro Cotacusi - Ayacucho
- Alcalde Costaruzi
Roberto Vicencio

Trujillo - Cauersebono: Promoción del Cambio Climático

Asistentes: NOMBRE Y APELLIDO

INSTITUCION (si representa alguna)

1.	MÁXIMO FLORIAN VILLACORTA	Junta Vecinal Vista Alegre.
2.	Juan Capurro Gonzales	P.U.M.
3.	Esperanza Chunday Comera	
4.	América Cárdenas Ríos	Junta Vecinal V. Alegre
5.	ARANDA GOMEZ JULIO	
6.	BENITES ALCANTRA, MAURIO	
7.	IRAMAGUIAME SAGASTEGUI ADELAS	CGTP. Regional.
8.	CARLOS BENAVIDES ZEGARRA	SUTE-LL
9.	M. P. ALICIA - M. P. V. R. O. I. Y. I. ?	17841777
10.	Carolina Guella Saenz Arandino	17903061
11.	JACOBO ALVA MENDO	
12.	Gastón Morquina Hernández	
13.	Gilberto Meza Aguirre.	Sec. Gral SUTE La Libertad.
14.	Maurro Gómez C.	
15.	Carmen Salazar Cortezana	CE PROMUN.
16.		
17.		
18.		
19.		
20.		
21.		
22.		

Asisten: Toño, FDC, Martín, Palomares, etc.
Simpulistas:

PETRO

FDC: Reformular...

- Valoriza el momento social de campaña: Función

Cambios de campaña y que se nos piden: está en el
de esp. cum. de debate.

- No hay condiciones de paralización
¿quiere algo por hacer en los trabajos?

- Analizar la opinión de centro de prioridades (el

- 1) el clima laboral, productividad, estructura
- 2) el clima organizacional de prioridades, almorzar, control
- 3) y regulaciones de calidad (reflexión, ser)

ROBERTO lo que le gusta ya tiene.

- Analizar el centro de atención de los: la batalla

- 1) el sistema...
- 2) la centralización, los privilegios...
- 3) el sistema de trabajo, el sistema de trabajo...
- 4) el sistema de trabajo...
- 5) el sistema de trabajo...

- Hay los campos de lucha: Referendo y Petro

Referencia ideológica centralizada.

- Para el tercer campo -> rol del estado

LOS TEMAS DE FONDO -> servicios
lo centro de decisión / estandar.

- Espacio político: social que se vive y que se vive de clase

de clase, una posibilidad muy compleja

- Futuras afectadas en adelante a los manifestantes el 30
- Crisis jurídica en - UPP: LAQUIDADO, Perros Cuellos
 - 3 Congresos
 - El PPS no más.

¿el caso, luego en donde una alternativa de

- ¿vuestro 4to?

- 1. Predominio de tipos superiores

- 2 años para los que elajeron a 6º

- Director: desarrollo más de 10 años

- Promociones de oficinas públicas: ONOs,

- ANPO - P. propuestas

- Debate en la mesa en Rodas

- INTERCAMPUS

- Otros fondos

- No hay P: Continuo de observación de

- Campo legal: Pro. Inc. de C.R.
Acuerdo de cumplimiento

- Planilla: Presuntas
- RESPUESTAS SOCIALES

- Carta a los inversionistas

VINTAS:

Toche: En realidad todo el debate de los 70's y balance de la participación política.

Que la idea de un programa de perfil

Se evidencia por lo que se hizo en el estudio del movimiento

Según se ve en política de cuadros marxistas
- También se describe esta evolución

¿Cuál es la relación de los 70's?

- ¿Por qué se formaron los partidos? Se aceleró al trabajo
con irregularidad. Cambio de reglas de juego. 70's
para mejorar niveles de disputa.

- La columna vertebral es el movimiento articulado

Alfaro: - Caracterización general del periodo político
Fue el primer plan del país que instituyó un régimen
sobre los gobiernos y que se organizó de

El centro de coyuntura en el desarrollo
se mantiene paralelo de la disputa y la reforma
una

* Se está preparando a reaccionar?

- Una campaña sigue componentes ideológicos-prog
niticos y organizativos.

Enfoque de contenidos de la campaña
- La campaña por la lucha y el trabajo, lucha
necesaria y urgente y desarrollo.

¿Qué hay de OCTUBRO 1975

Estudio el objetivo específico. Es un objetivo
específico.

Obj: artículo, lecturas, de oposición más amplia

Se a cual sea el resultado, se puede contestar

Debe haber espíritu organizativo.

En Mayo, la gran batalla es por la Ley de Paro
- Ejecutar formas Cdr. Cívicos como perspectiva de
espacio de reorganizamiento.

Acuerdo: Su no documento

Notas: Wu Abel Cap 5 19 19 19

- JDC : Tercer boletín de 3 de 19 19 19
- Carta de la Comisión de la Unidad Nacional
 - Tribunal Constitucional (Palmiro Tosta)
 - fundado de la Comisión de la Unidad Nacional?

Palmiro : Boletín de la Comisión : Este es el primer del POST que se publica en el país ¿ cómo se denota en el contenido?

2 → JDC : Caso Alcoba : Definición de del que se trata en el artículo 1 de la Constitución de 1958

TALBER → COND NORV : primera de Independencia de la República Argentina (Késtor)

COND ESTE : segunda de Independencia de la República Argentina (Késtor)

Segundo : 1 de la Constitución de 1958

3. P

3. Equidad de los trabajos de los trabajadores de la República Argentina

3. N.D. ...

MAR 1958 : El Problema de la Unidad Nacional en la Argentina

1. Problema de la Unidad Nacional
2. Problema de la Unidad Nacional
3. El problema de la Unidad Nacional de la Argentina

- Morano Tráiler → 3291331
- Bernabé Solares → 3600682
- Arteaga → 4354870

Petrosum (24-04-96)

Asisten: Arria, Valencia, Rafael, Yocher, Hector.

1. Mesa:

Independencia:

Quilmas

- Fecha cuenta: 4625301 - Dir. Facultad (profesores reunidos)
- Prof. Facultad (Prof. Económicas)
- Moción Cond.: Activa que el Dir. Mesa.

RECICLADO (24-04-96)

DS 013775 formento Bosque plaguoso a problema
 & proced. decuran paucit
 DS 0613 Crd. Nabr Ad 106 El Estado formento
reciclar

DS 0338155 Reg. de Jero Urban
3do en rollo san. Jero

Ordenanza Municipal 001-85 NCM
 033-85-NCM quita medio de transporte

Buro

INDEPENDENCIAS (25-04-96)

Asistentes:

Informe: iniciativa de Llo + Moreno, etc para
Fond de Petrosperu
Parus & pub. Cooperativista
local: Llo de Futura
Sind. Electrolina.
Tareas:
- periferico
- Hacia el Grupo, Llo
(3) Hacia, Hacia, Hacia
Tram. Cu. Hacia Sect.
"Fond industrial"

Llo: La El Pueblo 297 (espaldas Comuna)
Nombros 043980 - 043984:

Resoluciones:

Aportes: 1) Nueva (no impugna) estructura sind.
No asociacion, no asociacion

- 2) Hacia pelotas - p'votar
- 3) Hacia pueblo que hay que resolver los problemas que se dan de las regiones
- 4) ¿Se crea un plan de estructura del PUM? Los que quieren del cron. cinco p'el cron.
- 5) CSM: union gremial acortada / y cron. cinco que describe al libro de trabajadores
No entendes, igual que PR: quieren otra central.
- 6) CSM: 220 - apistos (no p'votar no asociad.)
Falta el Referendo con una nueva.
Un juicio p'votar
Travieso
- 7) Paso: si que es lo que que le da a Futuro
Referendo
- 8) Referendo que defensor del grupo. Los Sines de p'votar
un grupo de apistos. Los que defensor
Hacia Pampilla (Abde p'votar) y cron. cinco que el cron. cinco
Juan Plan Cortes
- 9) Referendo que defensor del grupo. Los Sines de p'votar
un grupo de apistos. Los que defensor
Hacia Pampilla (Abde p'votar) y cron. cinco que el cron. cinco
Juan Plan Cortes

(10) Shell - Gas de Caracas: ya hay otra oferta.
- En el primer nivel de producción;
- Inversión;
- Recalifica (varios impuestos)
x inversión extranjera y capacidad utilitaria

(11) Concurso con P.L.M. D. Estrada: no controla Pan / Refin.
(12) En donde se puede, que sea el oculto del t.

(13) 1º etapa de centralización en la zona: Caus

(14) 2º Formada petrolera que se define de Mayo...
trabaja Ventas de Paupléa

(15) Comprar una edición adicional.

(16) Tres aspectos: - No → inmediato
- Lateral
- Prop. prog.

(17) Distinguir aspectos represent. del Cto, de lo ejecutivo.

(18) Llega para: - Petr. Aba: Cmp. como instrumento regulador
- La nueva regulación, lo que le permite controlar
- + Inversión + petróleo: No, pues son los con
reserva, probadas

Ninguna pirat. de los más altos
- En contratos de inversión sin cumplir...
- Polit. y compe. de la empresa: presencia de
región, C.I.P.
- Corrupción: - Dec. Inv.
- Prndo patrimonio personal
- Concesión: - Caution a partir de regalia.

- COP -

Asisten: Montón, Ferris, Toche, SSC 20.42 pm.

Agenda: rendición de cuentas

Pto. 1. → Com. de redacción de propuesta.

Pto. 2. →

Pto. 3. → Central: momento que nos va el proceso de transición

Pto. 4. → Fortalecimiento de propuestas.

Pto. 1: Evaluación de políticas quedadas

- Paquete legislativo

- Mensaje de Pando

- Curso de Luxación

Dato con medidas alternativas de corto plazo
Luz de lineamientos de med. plazo y de
prog.

Reunión: Lunes 20 3 pm.
~~miércoles 5 pm.~~

FONDOPOL (13-05-96)

1) Accesor: PC, PUM, UNIR

Cofac: subdirecto: ministro, policía, municipal

Trabajo: 17 Mayo

Trabajo: Foro Viernes 17 (7 pm)

Trabajo:

2) Reunión de congresistas con Gonzales

3) Trabajo Montón (Fed. Univ): 24 Mayo Conferencia
FUSNH: Depone (25)

4) Denuncia:

- Agresión verbal PNA Dep. de Oro - la S. D. P

- Denuncia: 6 años cárcel x ~~tr. SA~~ en Seguridad

5) CBTP: próxima semana: Consejo Nacional

6) P500: Matilde Fader (ex Ministra) (España)

GAS DE CAMISEA (miércoles 12 feb.) ATPOCO

→ ECONOMISTAS:

SEGURO SOCIAL

- APRS: 23/7 pm. Entrega de plan de trabajo (11. xx x junio)

Feb 2000
370
Membres
360

① Marcha ^{Brava} Comando de Acción / Coordinadora Nacional

Condición con: → Estudiantes
→ Ctes. Voto de Leche
→ PROVINCIAS

Opiniones: Cocido DIRIGES
UNI: Marco Cepedes.

LA GENTE QUE NO SE PUEDE COSTUMBRAR

LO QUE DICE FUJIMORI

REQUERIMOS INFORMACION:

② FIRMAS:

Acto diferenciado - Acto directo con formadores Ctes.
- Ingresar en predelimitación
- Acto en línea.

Propuesta: PRESENAR POR DEPARTAMENTO
Comité de coordinación de C.Org. Nacionales:

- ① Solución directa a principales Ctes. Puno, Arequipa, etc.
- ② Fecha Límite: 22 de Mayo (Poco 70 NACIONAL DE)
- ③ Concentrar firmas de línea
- ④ Puerta abierta ~~de~~ para el 30 de Mayo

RITAC. Pasa Nueva

- Locales: - Av. J. Santos Chaminos 356, Urb. C., Gpo. (Justicia Colores de la Calle)
- Calle Reforma 170, Jardín del Sur, Chaminos B. J.
- Alameda de los Descalzos, Felipe Calero 3004 - Epitacio
- Calle Saldanueva 769, Jardín del Sur
- APPS: Ocotlán (C. Gpo)

Jueves 7 pm

Petropium

15-05-96

V.G.S.:
- Sec. Gley -
- row 29

Mitchell

S. A.: Roda VGS
ICD → (S) Verano 17.
Pronunciamento
→ Noticia

Nacional: [22]

M. J. G. : Brigada 6 personas. Jony

- Corchetes: - chitas pines Chaparr
- Perifoneo móvil (3) - almas pines y pines
- Escobadria - Petropium Petropium
- Camioneta - Volantes: []
- Pichas: []

Vinos - Sábado / Dgo. - 5 presentaciones / día: Sábado - Dgo.
- Mera Mercado
- Dgo: Pramb. Anal. de S. Hde.....

Miércoles:

Sábado: Topo
Dgo: Julia

V.G.S.: JDC. con el Ar. Llaguno o Mitchell
(Preservación de Area. Muñoz
Volantes) Planes a pua.

Mesas: Félix Cuena

[6 pm]

T

Cuentos Comunes Nacional (29-04-96)

① Trujillo: Cobrado fue 29 y 26 | Cartilla de Carrero
Cuentos de gran calidad | Salazar

- Temas:
- conferencias llegada de conferencista
 - Un congreso que visite fondo aliado
 - presupuesto
 - Queja de falta de colaboración del SPK
 - Deseo por estudiantes brigadistas

Viernes 27 esperaron a Greca, M. Ochoa,
Sábado 28 No fue Frías

Recolectaron y enviaron puros estudiantes

Queja de estudiantes x gran esfuerzo de curso de cine
(Café, Ochoa)

* ECONOMIA: Banco (Adquisición, edición, gastos)

* Recomendación a propios: en invitó con frecuencia

② BONOS: Acto y Rep. de Economía del Fupetra

③ REUNION: Martes Esp. Sáb. Telefónicos.

Conectores: prescrito x CBT - FORPOMAR - COM 178

Forces: Gu. Teja y central base en el
Movimiento sindical

Objetivo: ¿cuál es el rol de los jóvenes en la
Campaña?

Conectores a duplicar y varias conexiones.
Lugar: Blvd. Telefónicos.

④ Barera: juicios de 1ª convocatoria. Seleccionó gente
Secretariado oleado y cerrado → gente que piensa que
Petroped se acerca como parte de un plan general

⑤ Cruces: ¿por qué los sindicatos no confluyen en el
Una marcha central el 31 de Mayo

⑥ Repeta: 177 / Chelón / M. Ochoa
Carta a los peronistas

⑦ SP:

(6) **Penarrosa**: No se debe ir a con la causa
 difiere con promisorio con el grupo.
 El grupo. les quitará trabajo a control.

(7) **Barrera**: El Cto. Circo pide su propuesta de Refer.
 sup. Perpetua lo posturo.
 Penarrosa experiencia jurídica, no se debe hablar de
 Secretariado cerrado.

Asistencia a los profesores: ramos a desconocer.
 "Prom" 100 millones de dolares. Se debe ir a pasar a
 (Medica ley de Pensiones) APP → PO P. de la
 Bourdon Leguendo.

(8) **FUEM**: Injuntivos con COTP
 Que amor pedicual hoy protagonista



Repetit. **TRADICION** y **TRADICION**:
 Lo, escuela y chileno fueren Terquendo,
 tuberos submanuar.

(10) **J. del C.**: Grupo de Shell - Mabil - Teraco.
 X. Alca de combustibles.

PANDOLFI: TRADICION A LA PATRIA

(11) El grupo. crea las empresas de La Pampilla y Talone
 con 1.000 roles

(12) Se plantea a los profesores que defendan a los penarros
 Espera. Sucesos del Referendo + 843 + Muro grupo

(13) Se forma Cto. en Pte. Piedra.

UNIS Vceres 3 / Agencias (3) / U. Cellao ()
 Vceres 10 / For. Prens (4)
 Facultad Medicina / For. Orgo (38-10)

CONVOCATORIA

COMITE CIVICO NACIONAL

CGTP

FENPETROL

CCT

1. Rubén Jugo Segura
Co. Jefe Depto. Recursos Humanos
- 2.
3. Bardo Caamaño Rafael Duarte
4. Carlos Reborego Trillo
5. Ricardo Artega :

FIRMAN :

Comisionados :

Petropura (27-06-96)

Asistencia: Renee, Rafael y Chico
 : Ana Miteiro (Toche y Hector
 Luchito dijo que venia)

Comité Cívico:

1) Tomada de conciencia de estado de salud principal. Están de acuerdo pero necesito que se respalden para firmar.
 El primer examen de Deteción: 59% - 60%.
 Opuscula de propaganda que se enviara.

2) 2º planeamiento de la campaña:
 Luchito L. y Com. Nuevo ayer se reunió.
 L. Cruces.

3) Marcha reforzar Cto. Cívico Rincón.

4) Planchones (Hector, Sr. Tania) - 30 Mayo

16 mil
 (mucha)
 rotulado 20

- Morán Ley → Hector,
- J.F.S → Toche
- Riquie → Carlos ✓
- Hector → Independencia

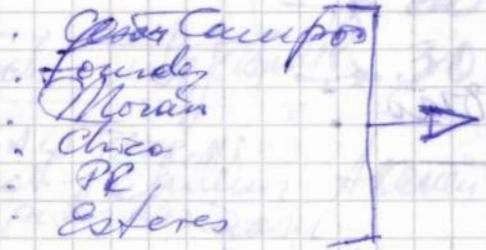

Comité Cívico

Reforzar: EXPOSICIÓN (a medias). No es difícil. Es efectivo. Con sorpresa. Buenos el volante de planeamiento de campaña. Continuar en cono. Vuelve a motivar (yo pare que),

Var de lecto: Va presentando mucha: Ref x salud, Ref x educ, etc.

Trozo: devarium por desinformación (Abancay, Tarma, Juliaca)
 Vicio y círculos
 Comités Cívicos.

Conferencia: en mes de mayo (para extranjero)
Marcha: coordinar mes de mayo, luego de conferencia.

Plan de Masas: Reforzar Lima, Callao, Arequipa.
En otros casos, dirigirlas en provincias pequeñas

Arequipa / Puno / Chiclayo / Chumbivilcas / Tarma / Tumbes

F. Popular: entregarán planillas, encargados

Incidentes: algunos pocos pb. de masas.

Uso de gente de organización

Foro con personalidades locales

Carencia en Lima: sensibilización muy baja

Marcha: - Pasa de a pche
- Puntas

Ayudado: Carlos Condori

Acción de cumplimiento

MACOM:

- 1) Pasa de a pche de Leche
- 2) Mensaje oral: 10' (para directivos) NO MITIN
- 3) Pasa de a pche: 4 pas.
- 4) Concentración 5. Marcha 5 pas.
- 5) Ceremonia pública:
Pasa de a pche, a pche → Marcha Patriótica
Cantantes → Coro / coro
Cantantes → Orde de llegada
Bandera peruana
Coursa que cubra el viento
Mensaje al Congreso (Memorial)
Nota de prensa

Federación de Mercaderes (Tolentino Quiroga)?
Asoc. de Trabajadores y Sindicalizados

Balance Retrospectivo - Perspectivas

1. Qué se propusieron,

Definición:

1. Nota de prensa

2. Promocionamiento: 8 porjes por convenio la primera vez de abril

1º Momento: Comité Dptal → 28 de Marzo ratifica Campaña
Fueron forjados en Caser, La Canguera,
Gogoy Espinos. (17, 18 y 19 de Abril)
Pero entre 14 y 15 se comunicó por colegas
puntos.
FODIC - Cauchas (local, promocionamiento, etc)
Comité Cívico La Canguera (autogestivo de: Cívico P.)
Moisés Quejido Coord. Dptal.
Distribución en (ella) / Autoridades.

2º Momento: Sedición x desprestigio → "asistencia a marcha"
→ 20 de Abril se ofrece una rifa: 1º quincena de marzo.

Recien plauillores a fines de Abril.
Vie Federación y responsables políticos.
Máximo de asistencia.
Máximo de asistencia: (78 plauillores)
Del total de 188 () . . .

Abel Díaz:
El problema: identificar la necesidad
económica personal.

Soltero: juntos en necesidad con los necesarios
del grupo.
- Comitea
- Ley de Tercera, paguar

Diferencias: - Resp Polít aleya, pados como hombres de paja
Comun desorganizado y político que no permitía
llegar tan fácil.
- Noble que busca marca política general
y no politizar.

- Buen representante en c. de aparc. locales.
- Con un compromiso a partir de una causa propia y necesidad comunal.
- La idea de los datos: se requieren, entre otras cosas para reducir la credibilidad.

Medios: pequeñas reuniones sobre necesidades y problemas: conseguir una afectación al costo de vida. - y que haya un plan. Por eso no se entiende que se una empresa petrolera a través del costo de vida y boca de nuestro precio.

Evaluación: ¿presencia de hombres o de mujeres?

Delia Parra: Suegra de la Escuela Taller con Tacho.

- Hay un acuerdo en Colegio de Abogados de la D.D. H.H.

Posibilidad: En la Convención la población necesita información y formación.

Lo falta: presencia. Explotación en Cuatros.
 -> Todo por acuerdo de la Convención nacional. (Etel, Electropel, recursos a otros)

María Guispe: Distribución fardes de planillones

José Carlos: ~~Intervención~~ 1ª Convención: Estudio del PE Problema: quién lidera. Se dieron a la Federación de Trabajadores.

(Washington Román) Es un participante activo del Referéndum. Se usó el tema.

Expectativas: en la población -> Etel -> Electro...

Carla Camisa: Como PDR y grupo: ~~no en~~ ~~forma~~ de explotación con conocimiento y responsabilidad en la población.

De allí, UNIR y PC se han sumado.

Desinformación: alguien que era responsable de la explotación con el Estado.

Comunicación: Colegio de Abogados, sig. y personas populares.

Luisa: garantía para C.C. nativos y beneficiarios para un plan.

Proceso de O.S. Bravo: El 13 de Sept. hubo reunión

Objetivo: fundación de los
de Estado y de los tribunales a concurso.
Proyecto siempre se para a vender.

El 13 de Sept. se han pasado adic. a los tribunales.
Barragan a la cabeza. (Algunos temas pegados)

Acciones: gente de mente unida pequeños campamentos...
Alcalde de San José, que acumula la campaña
Alcalde de San José de los Rios
Alcalde de San José de los Rios (amigo)
Alcalde de San José de los Rios...

Con de Camacho: hizo bajar firmas.
→ ya no hay respeto,

FDTC: planes para el 30 de Julio de Montevideo.
El 31 con Copé y Ciro... y no fueron el 30.
Se retomó para el 2 de Mayo. tampoco fueron.
Se marchó y se dividió → SUTOP: mantener

SUTOP RECUPERO LA FUERZA PARA → FTC → Tarde
DE LA OPS. GENTIL. FDC → (Chub, Meccan, etc.)
Estos procesos controlados por la gente
de la PC y gente de Estrada.

PROBLEMAS: 1/2 de comunicación en contra: espaldas pegadas.
DIRECCION: desajuste: * Alguien close queda.
Distorsión: gente de apoyo y procreación.
¿Qué significa que o/o la firma campestre en la tierra?

hoy: con los foros → constituir....

Recap: importante. Problemas de credencia.

Ofs. de Pando Pdr. Montevideo - Pando San Salvador
El Correo (40.C.C.)
Cura: influencia que el mensaje de Court. Civil dicen que
no a generar trabajo.

Distribución de tareas y responsabilidades
de la FOCG...
Dirección de...
Distribución de...

Resistencia (15-16 Mayo) 7 leuros, en blanco, 5...

El 15-16 Agosto. Estrategia. Fed. Com. Coop.

Obj. prop. propósitos: @ responder a organizaciones, que
pueden bajar para sus propios proyectos de desarrollo.
@ Responder a nuestros países...

Proposición: análisis y círculos de estudio.
En el área de comprometer y para que se cumplan.

Temas: Foro An. de América
Quilobambas
Cacajuntas, Julio

55.3 (64)

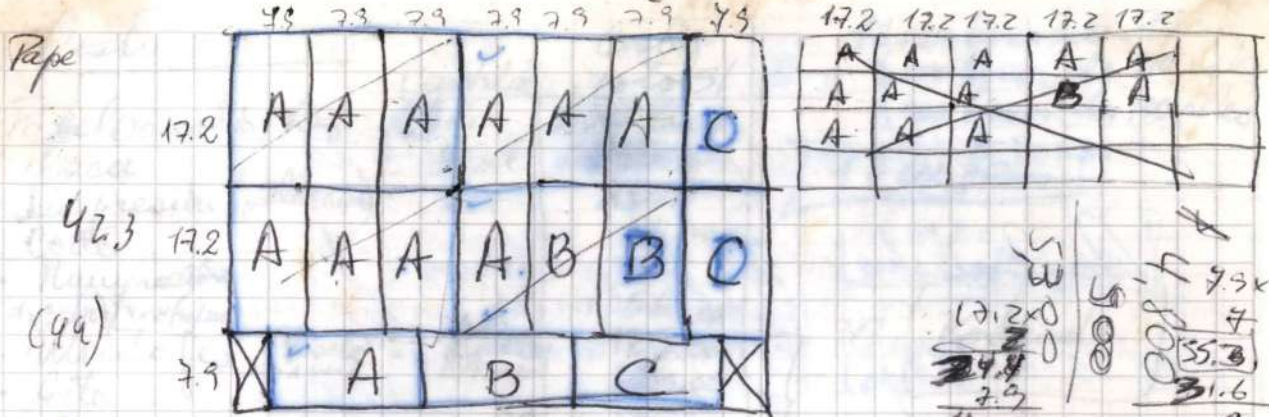

- ③ juegos de 10 roles (9)
- 1 juego de 10/50/50
- 1 juego de 50/50/100
- 1 juego de 100/100/
- 1 juego de 20 roles/20/20/20

- ① 10 millones de 10 roles.
- ② 3 millones de 20 roles.
- ③ 2 millones de 50 roles.
- ④ 1 millón de 100 roles.

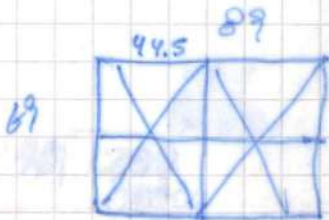

Rolandsi Querecitas: 2417962
4452669
69 x 89

2 juegos 6 de 10

1. Papelobn	70	1. PAPEL	140	210	175	350
2. PLACA	5	2	5	5	250	75
3. ARTE	10		10	10	40	10
4. IMPRESIONES	50		100	150	56	400
5. CORTE	5		10	150	50	50
6. G. OPER.	25		25	40	625	60
7. EDICION	50		50	100	150	150
	215		340	530	1111	870
	43		68	106	222	174
	258		408	646	1833.2	1044
	\$ (107)		\$ (170)	\$ (270)	(555)	435

Costo

	Cantidad	Costo total \$.
1.- Papel couché (15 gr.)	112	220.00
2.- Placa	8 Sol.	180.00
3.- Impresión (paleo)	211	400.00
Costo		40.00
4.- Numeración		56.00
5.- Montajes (Artes)	11	125.00
6.- Arte		45.00
Scanner	36	36.00
Copias	6	12.00
7.- Edición (Cuadros)	4 días	100.00
8.- Gestión	4 días	100.00
		1000.00
		1000.00
20%		200.00
5%		125.00
		1497.88

11,000 hojas de 70 ptes
3,000 hojas de 80 ptes
3,000 hojas de 100 ptes

17,000 hojas

35 [Rolandi]

Arte Artístico (Copias/Placas) (fueras, rasuras, papeles, dibujos)

\$500
\$900

4452664

Arte Distendido: 45.00
Scanner : 15.00
Cambios y Edición : 40.00
Copias (2) : 3.00
103.00

Montaje (Artes) 125.00

G. Operación : 50.00

278.00

50.00

328.00

150

60. (100) (50)

503
290 / 1200
235 | 1240
- 650
1800
20

Arte: Original 10
Scanner 4 x 3.00
Original 100
Scanner 4x

10000	20000	30000	Papel	60.	100	50
1. Papelería	70	140	210	175	350	350
2. PLACA	5	5	5	75	10	10
3. ARTE	10	10	10	40	10	10
4. IMPRESIONES	50	100	150	56	400	150
5. CORTE	5	10	150	30	50	50
6. G. OPER.	25	25	40	625	60	50
7. EDICIÓN	50	50	100	150	150	150
	215	340	530	1111	870	174
	43	68	106	222	1044	1044
	258	408	646	1333.2	435	435
	\$ (107)	\$ (170)	\$ (270)	(555)		

TANU

PROBLEMA	COSTO	POSIBILIDAD	DESVENTAJAS
① No work of do Cond. Curricular		En Kennedy Cent. del 1º An. Sociol. → Sec. Acad. Derecho	• Condicionada encursos del 81 al 85 (con 3 cambios de currícula)
② No tiene costo lucro de Mo- delo de Comer- cial (Anual/Quin)		→ Sec. Acad. Derecho	El 30 no labora no pabien. El Consejo Matricula dispara.
③ Zona refer Corauentura → Jurado del hrc ...	50/cum (isotitel)	Depende del problema de ... o ... (del o ...)	

100 mil → 600
 80 mil → 450
 25 mil → 260
 \$ Polonius

plantillas

- CETROMUN - Laredo 10
- El Porvenir 5
- La Esperanza 20
- V. L. Honera 10
- Trujillo - Cautacindeal - Juiverichal
- Florencia 5
- La Puros - Trujillo 10
- St. Isabel - Trujillo
- CEO - Trujillo
- La Gloria - Trujillo 5

Chepin: $\frac{10}{75} + 25 = 100$

Polones \$

25 mil + 260

50 mil + 450

100 mil + 600

CDI - LUM

Tema 3: Campañas...

PONENTE:

1. La Campaña es un terreno de lucha programática, ideológica y del sentido común.
2. Es un espacio de organización para convertir ideas y demandas en organización.

Si solo se hace lo primero, no corona. Puede ser de diferentes niveles:

- organización gremial
- organización política

3. Desarrollar determinadas acciones para generar cambios en la correlación de fuerzas existentes.

Aspira a que, desarrollada la campaña, las cosas no sigan igual, sino que cambien

- a nivel de la mentalidad de la gente
- a nivel de las fuerzas
- a nivel de localidad, región o sectores del país.

es una relación de ida y vuelta: damos y recibimos, es un ir y venir; las campañas se desarrollan dinámicamente con la gente.

4. Las campañas se ubican en un momento político concreto.
El documento se queda ~~en eso~~. corto en eso:

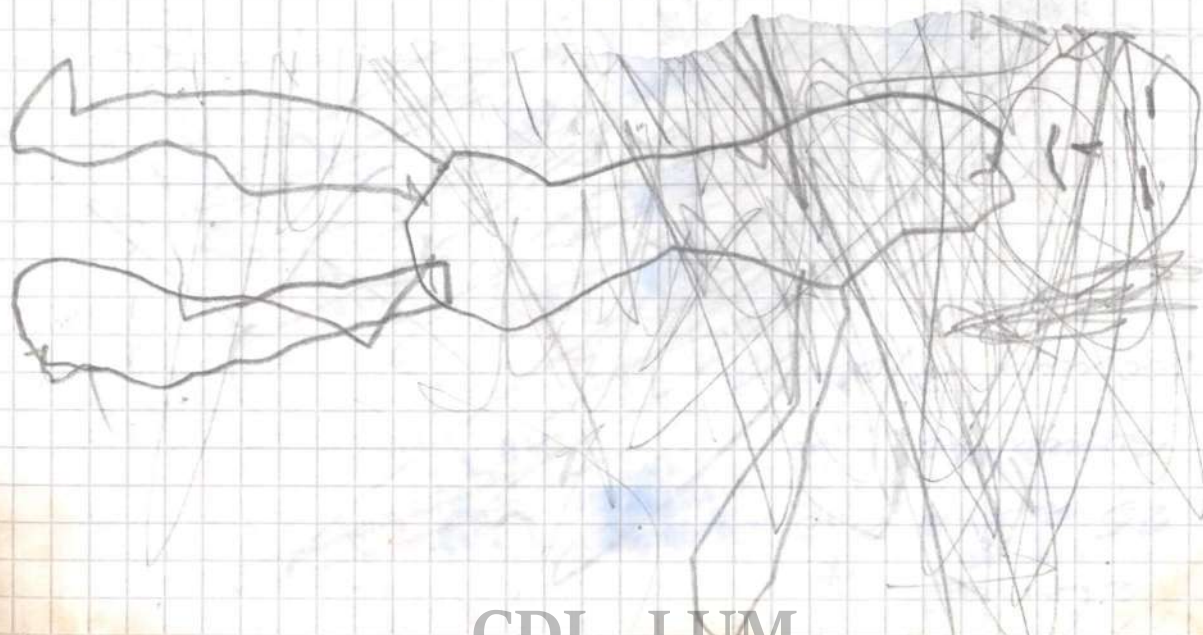

Otras áreas productivas y a quienes firmaron
Que no se crea una política de abandono.

PASADO: 2 factores: - Canon / Repartido provincial
- Petroperú / La Región recibe la más
Regularización proyectos a futuro

Diseñar una estrategia

Hay resoluciones de Alcaldes y Perfil de Pq. Industrial.

Luchando por Ley de Redistribución + Proyectos concretos
del Canon

15 Combust (94% de Tributo petrolero) → 98 millones / 1 año
6% → 69 millones / 1 año

El Prog. de Recour. Laboral no tiene planes

18 de Mayo: Lince / Ica / Pajuelo / Maudra

② Actividades

2.1 ORGANIZACION

Carlos Zapata (coord.)
- # de Ad. H.H. y Juntas Directivas.
- # de Comedores y "Cafés Vaso de Leche"

Tarjetas
Miércoles 10am
" "

(•) PS = Cto. Rey / J. Traide (J. Chacra)

Meta = 3 metas diarias
en camioneta roja. (CRONOGRAMA)

Miércoles 1am.

(*) Capacitación Estud. 5º Secund.

Sábado

2.2 MARCHAS

¿cómo influir en las pautas de Puno?

Lima - Chiclayo = Cto. Cinco Linas
Puno - Talara = local

Paralelamente mantener equipos en Puno, Tarma.
Nombre: Marcha Patriótica del Depto de Puno y el Patrimonio Nacional.

2.3 DIFUSION

Grabar spots (copias)

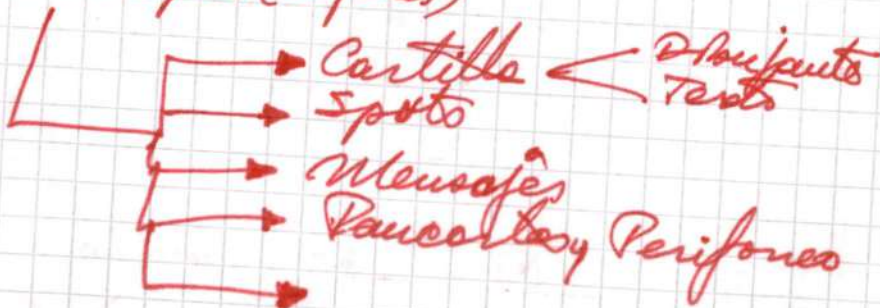

2.4 ECONOMIA:

A. Torres y 104 jugadores

- 1 Desayuno en el (Municipalidad en Puno): Debe ser regular
- 1 Baile
- Oringo en cada distrito: sugerencia al Cto Nacional

③ PERSPECTIVAS DEL COMITADO CIVICO

El futuro de Tarma, las expectativas de la gente.
Es la oportunidad. Relacionar el petróleo con

- Informes
1. Cualificación de Distribución de planillones y Control de firmas
 2. Marcha a Lima
 3. Autorizaciones Genéticas a Tumbes

1. Informes
2. Actividades
3. Difusión
- 4.

Desarrolla

1. Informes.

- 1.1 ~~Control de firmas~~ ^{Distribución} 2000 planillones entregados / 200 " recibidos
- 1.2 Errores de llenado
- Expectativa: 95 mil de 63 electores
- x recursos p/ viajes.
 - x morbilidad.
 - x Tumbes postergado.
 - x Hoja de DA. # 4.
 - x Capacitación
 - x Distribución de orga. nizada.

Actividades: Microbes, Canal 13 Global TV.
1 por Viernes 1 hora Radio Dullana.

~~Control de firmas~~
~~Control de firmas~~

1.3 Institucionalizar el Costo Cívico:

- Credencial
- Nomenclatura: Cte. Cívico por la Defensa del Patrimonio Nacional y los Derechos de la Persona y la Democracia.
- Caracter permanente: sugerir al Cte Nacional

2 Equipos: 2 permanentes — 1º Coordinador
 2º Asistente
 3ª persona → 1º semana
 2ª semana

Reunión: Minuta Pre & Conducta, coordinar panel, prepara...
 Derechos → Allegados 2 prepara...
 Capacitación.....

Capac. de adultos / 1. Capacitación en curso y respeto
 de DDHH
 Tener participación: 2. Capac. Hacer legal p' justificar
 Recordar sus cursos. 3. Inspección de curso, sobre
 a detent.

Cambio sustancial ← registro
identidad cultural
 a. crisis existencial (Paul, ciudad)

1º Sem = 10 jornadas (4 + 6 jornadas, identidad)
 4 legal → DDHH
 2ª semana
 2ª semana

2º Sem = Edición Proyecto de ley
Uso del tiempo
Palabras
 4 sw. Técnicas legal
 Rol de señal de fin / Recepción agua
Exposición del texto
Algunos de trabajos (part A)
Exposición de delimit.
Exposición (casos reales)
Exposición
 Exposición: valores de curso / Exclus. de fin de DDHH..

Tiempo: 15 días fuera.....
 2 días de mañana
 1 semana informes
 1 semana preparan

→ 31 Dic.
 2 meses

1. capac.
 1. participación
 1/2 algunos de animadores

T.C.
 - Historia
 - \$600.00
 - Exhibición
 - Coord. Encuentro
 - Inst. Deam Alt.

3 proyectos de ley

(1) M. Chóvar

(2) Zúñiga : 15, 16, 17

(3) Bonari : 41, 43, 43
(una sola vez: legislativa)

26300 (Iniciativa Popular)

Gra. Marquet

Fase de diagnóstico

10 - 14 talleres PND - Triadales

Reunión 1:6 - 7 grupos / 2 reuniones (10 días hábiles)

Estructura 2 Sem. en paralelo de 2 meses

Reunión: 2º Sem. Profundización.

Reunión en paralelo, puntualizado, No. mantenimientos de PND, seguimiento de PND que se relacionan entre afectados y PND, PND sujetos de DD y deber.

Metod. Participativa:

- Reflexiones en base a su práctica
- Recuperación esp. y sistematización.
- Proyecto con PND?
- Recuperación del de prevención del delito.
- Ley de PND
- Por un acuerdo a G. PND

C.E. financiera Democ. y D.H.

(2º Grupo con Oficiales - Tutores)

Equipos

Efectos Benéficos

Preparar condiciones y materiales...
Entusiasmo y conocimiento informático

→ Mor → 2 Sem. → Asesoría y Apoyo

Tema 2: Proyecto de Lineamiento.....

OPINIONES:

① El actual régimen tuvo primero una nueva propuesta ideológica y programática que se legitimó.

El esfuerzo ^{estará} en la elaboración programática y el replanteamiento ideológico. Pero, entramos en la lógica hasta el 2.000 solamente, lo cual es una opción.

Debemos definir qué proyectos queremos, el país, la democracia, el modelo de desarrollo, sociedad civil, ¿qué es poder popular hoy?

Hoy, empata con el resurgimiento en A. L. de los movimientos sociales.

¿cómo participamos en la articulación de un bloque social popular?

Que la población - desde lo municipal - encuentre otras formas de gobernar el país.

Para encarar la depresión, no basta voluntad política sino pensamiento. Un medio de comunicación es determinante.

Se requiere equipo integral polivalente.

② Aspectos y precisiones dejadas de lado:

a) el nuevo periodo no se inicia el 92, sino a fines de la década pasada con la oleada huelguística, cuya expresión política fue el Fufuroni.

b) La crisis nacional requiere una crisis integral

c) ¿la revolución es posible? aunque no en este periodo, pero no pensarse en los esquemas tradicionales

d) Al terminar la guerra, debemos tener ~~presente~~ propuesta de pacificación alternativa.

e) El pacto de lucha contra la pobreza no basta

f) Gobiernos locales trabajando con proyección de liderazgos.

③ Un replanteamiento tático estratégico tiene que basarse en una propuesta programática si es que la propuesta social no sigue siendo la anterior.

(68) El documento no sobrealoja la crisis pues menciona 10 posibles acciones del gobierno para encausarla.

Petroperú es el corazón: la clave es obtener los dos millones de firmas

(69) Falta un anexo de otros factores, el frente externo. Por los problemas fronterizos el gobierno no tiene límites que pueden ser insostenibles

¿cuál es la relación con la globalización?

(70) El paso del modelo de importados a exportados es un cambio estructural. Chile lo hizo con crisis económica y política. Significa cambio de inversión.

¿Qué explica el crecimiento del PBI?:
¿Hubo masiva modernización productiva o lo real es que se está sobrasplotando la mano de obra?

De acuerdo en que lo moderno ha venido por los bancos pero no amplía el aparato productivo. Seguimos con el viejo aparato industrial repuesto

No prevén una gran crisis, es no es el término que empleé.

Efectivamente hay que incluir el tema del desarrollo en fronteras, la política de importaciones.

(71) Hay diferencias de apreciación política, sobre el tema económico. Hay también un maltrato de las contradicciones.

El documento tiene una desviación: sobrealoja la envergadura de la crisis y sobre la validez del 207 bierno en ella: lo ve como entrapamiento estructural del modelo.

Las opiniones de los cc. han enriquecido las campañas.

El modelo neoliberal va a defender el proyecto de Fujimori

(72) El manejo de lo económico es integral: económico y político. El dinero que venía del fisco para gasto social permitió legitimarse al régimen.

Ahora encuentra una crisis en su propuesta.

El neoliberalismo peruano es muy pragmático. Los FF.AA también participan en lo económico pues es vital en el aspecto político.

Iguualmente: hay que recoger lo positivo del documento como insumo.

73) Ha finalizado la primera carta de intención por tres años y se abre otra. Habría que hacer evaluación de los efectos de la carta en la economía nacional.

- a) Eliminación del pago del RUS
- b) Gravar con impuestos a toda transacción en dólares
- c) Dispositivos para desarrollo sustentable en fronteras más allá del fin de importación de autos usados.
- d) Erradicar el trabajo infantil, velar por sus derechos
- e) Pensión o salario social
- f) Lucha por soberanía: No a Acta de Lima.

74) Caracterizar qué clase de crisis se abre y sus posibilidades. Ningún descenso económico deriene en un inevitable destino político.

Es importante que se ponga énfasis en los problemas del gobierno. El problema principal es que la izquierda está deprimida. Hay que ensuciarla otra vez como golpear y cómo se defiende.

Hay una sobrevaloración del enemigo. La tendencia predominante es la depresión de la izquierda.

Débil que el documento no tenga evolución al 97, 98

Economía abierta de importación. Lo claro es que hay una brecha, pero ni el documento ni los compañeros desarrollan los posibles escenarios.

Hay que ligar este balance con los ejes económicos de nuestra propuesta de país pues eso define el 2,000

— 0 —

(52) Se ha aportado más en datos de información, pero hay que aportar en conclusiones:

(53) Hubieron diferentes formas de apreciar la crisis:

a) De que supera la crisis, que tiene varios frentes de caracterización, pero que no es un estancamiento definitivo de Fujimori.

b) De que llega una gran crisis al modelo

(54) ¿Qué posibilidades tiene el ~~gobierno~~ ^{gobierno}? El documento incide en los flancos débiles, pero -ojo- le falta señalar que esto va ligado a un calendario político que tiene el gobierno: hay un plan ~~de~~ para remontar la crisis.

(55) Posibilidades de la oposición para debilitar (no derrotar) al fujimorismo:

El gobierno tiene a favor lo siguiente:

a) Crece recaudación fiscal

b) Privatización

c) Ingreso de capital extranjero

d) Turismo

e) Crecen exportaciones, lo cual mejorará la balanza de pagos.

d) Pasará a una inversión activa en agroindustria.

El gobierno será el principal agente de crédito.

e) Cubre expectativas con titulación aun cuando no en salario

f) Posibilidad de endeudamiento. Su calendario le permite remontar la crisis.

¿En dónde centrarnos para debilitarlo?

a) Recaudación fiscal y sus efectos

b) Privatización (no solo Petro) hasta salud, educación, etc.

d) Reducción de importaciones

d) Conflictos Tacna-Piura

En resumen, el documento debe tomar en cuenta que:

a) No importa sino cumple con bajar el 50% de pobreza

b) Como avanza en concertar diferentes oposiciones

c) La oposición (Andrade) también se desgasta pues realiza despidos, disminuirá los salarios

d) Los neoliberales defenderán el modelo aún sin la cabeza de Fujimori.

(56) No sólo se inicia estancamiento sino entrapamiento estructural del modelo. No es tan simple lo que tiene. Su primer esfuerzo fracasó.

(57) La principal debilidad es que proponemos nosotros. Debemos hacer el esfuerzo por dar alternativas.

Nuestra propuesta no puede ser alegrarnos que haya crisis del balance de pagos.

(58) El gasto social juega su rol: su instrumento principal es consustancial al modelo neoliberal y no tiene alternativa a Fonamachs, Foncode, etc. Hay que hacer que la gente transite su propia experiencia.

(59) El documento tiene un ánimo de que el modelo termino ¿Qué pasa entre 97-99? Se supone un entrapamiento estructural. Esto no es así, pues está atado a un cronograma político, el 98 habrá elecciones.

(60) El modelo entra a una fase recesiva. Es un reajuste necesario. Va a portear la crisis ajustando a sectores menos favorecidos, tipo Chile: progresaría pero con más brecha social.

Luego - el 98 quizás - volverá a etapa expansiva. Puede haber empleo con mano de obra barata. No es que todo recurso se va fuera; más bien está pidiendo inversiones con garantía legal.

En resumen, era explicable que - alejado del apuro electoral - el gobierno realice reajustes.

(61) La discrepancia con el neoliberalismo no nos debe confundir los deseos con la realidad.

No hay crisis estructural pues el crecimiento hasta hoy no es por el modelo neoliberal (gasto público y mejor clima).

Tampoco la caída del 96 es del modelo. Es una orden del FMI, asustado por lo que ocurrió en México.

(62) Discrepancias:

a) No es que el neoliberalismo mundial hoy se la fuerza por el Perú, Ver la Carta del Fondo. Tampoco tendría porque hacerlo. No somos Brasil ni México, no le mella una economía de pequeña incidencia.

b) Me entusiasma la idea de que aportemos en un programa alternativo que no sea más gasto social como quiere el PSC.

63) Para ello, requerimos un trabajo de doble plano: para el corto y para el mediano plazo. En el corto plazo, no hay recesión, sino desaceleración del crecimiento. En el largo plazo, el trabajo central es ideológico-político.

64) ¿Por qué fue más fácil quecaras a Silva Ruete, Mouya, Kuczynsky, Rodríguez Pastor, etc.? Porque antes la gente no se lo creyó, ya que había organizaciones políticas. Hoy, en cambio, no tenemos fuertes.

65) Es en lo ideológico que hay que atacar al ~~gobierno~~ modelo:

a) No hay debate profundo: no hay un "desarrollo" o crecimiento "mediberal". No es posible comparar Chile con Perú, pues aquel no tuvo campesinos pobres de cuatro siglos, no tuvo guerra de 15 años y si tuvo agricultura sostenida. En Perú no hay política agraria.

b) ¿Qué hizo el gobierno? mató la hiperinflación con más hiperinflación? Del punto 5 la pasó al punto 15 y luego, con eso, excluyó del consumo a un sector. Pero para controlar si se requiere política monetaria, inversión, etc.

66) No nos debe preocupar que suba la inflación ¿cuál es la pauta para decir que es una tasa aceptable? Eso es fundamentalismo, pues para caer a tasas europeas se llega al modelo de Bolivia: poca inflación pero con gran recesión.

El problema del modelo es que no genera más empleo productivo y más ingresos (por lo tanto menos bienestar y más pobreza).

67) Discrepo con Esteros: En ningún país hubo desarrollo sin industria propia que es la única que puede trabajar por turnos (no industrial y justicia)

- Ejes de campaña:
- Impuestos: somos el único país que paga más.
 - Basta ~~de~~ repatriar 400 millones de reservas para agrar ~~pequeña~~ empresa cobrando interés del 10% (propuesta de UPP en campaña electoral)
 - Pensionistas: financiar la cédula viva
 - 2600 mil turistas? pero no se promueve infraestructura para ello.