





















Perú







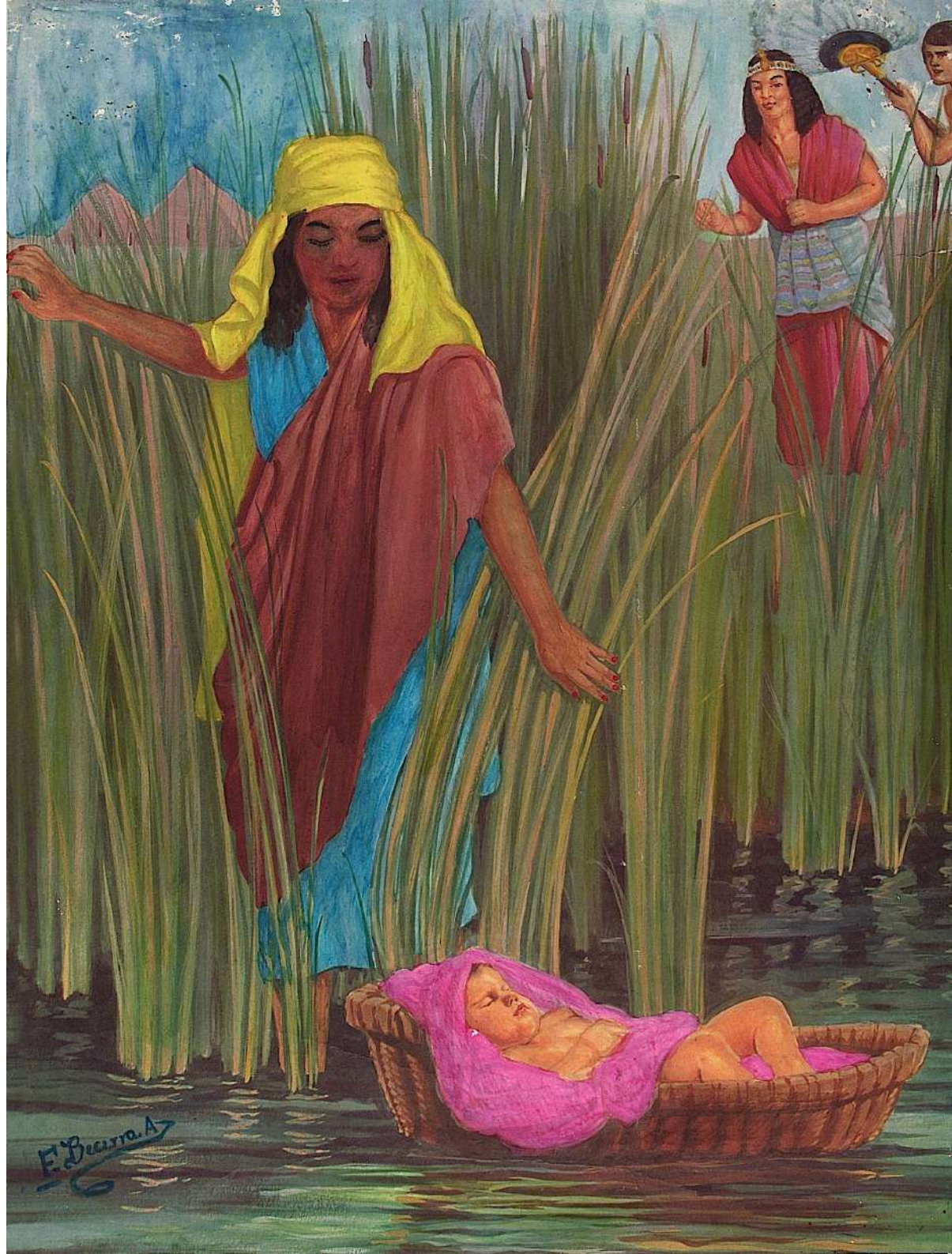

































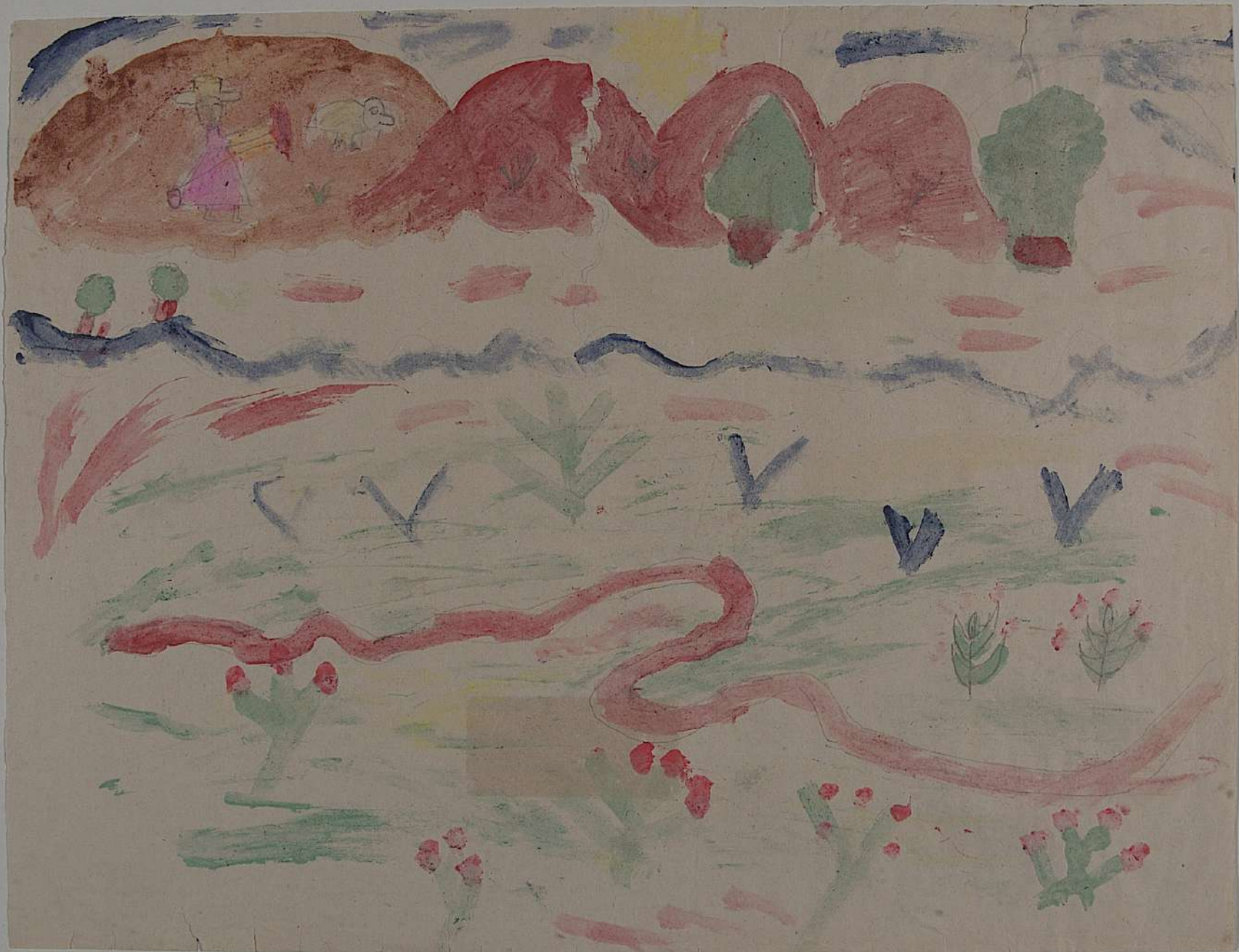

37  
LAS - 2 - AGUILAS .



EL GALLO Y LA



ZONNA ASTUTA







"Baile al compás de la caja y el clarín"

RENINGER HIDALGO GARCIA  
Tapano-San Martín







"El campesino labrando la tierra"

NIXON VILLANUEVA TORRES  
Celendín - Cajamarca













Vista de la Fortaleza  
de Pachacutec

Pachacutec en su Fortaleza







¡AAAY!



Este cuadro  
Representa la  
Esclavitud de la  
Antigua hacienda de  
Calluán.

¡ Hoy Casería  
la Merced de  
Calluán!



Hecho por el  
Corresponsal  
Wilfredo Rodríguez R.

